

# RASSEGNA

## DELL'AVVOCATURA DELLO STATO

*Pubblicazione bimestrale di servizio*

INDICE GENERALE  
1973

ROMA  
ISTITUTO POLIGRAFICO DELLO STATO  
1974

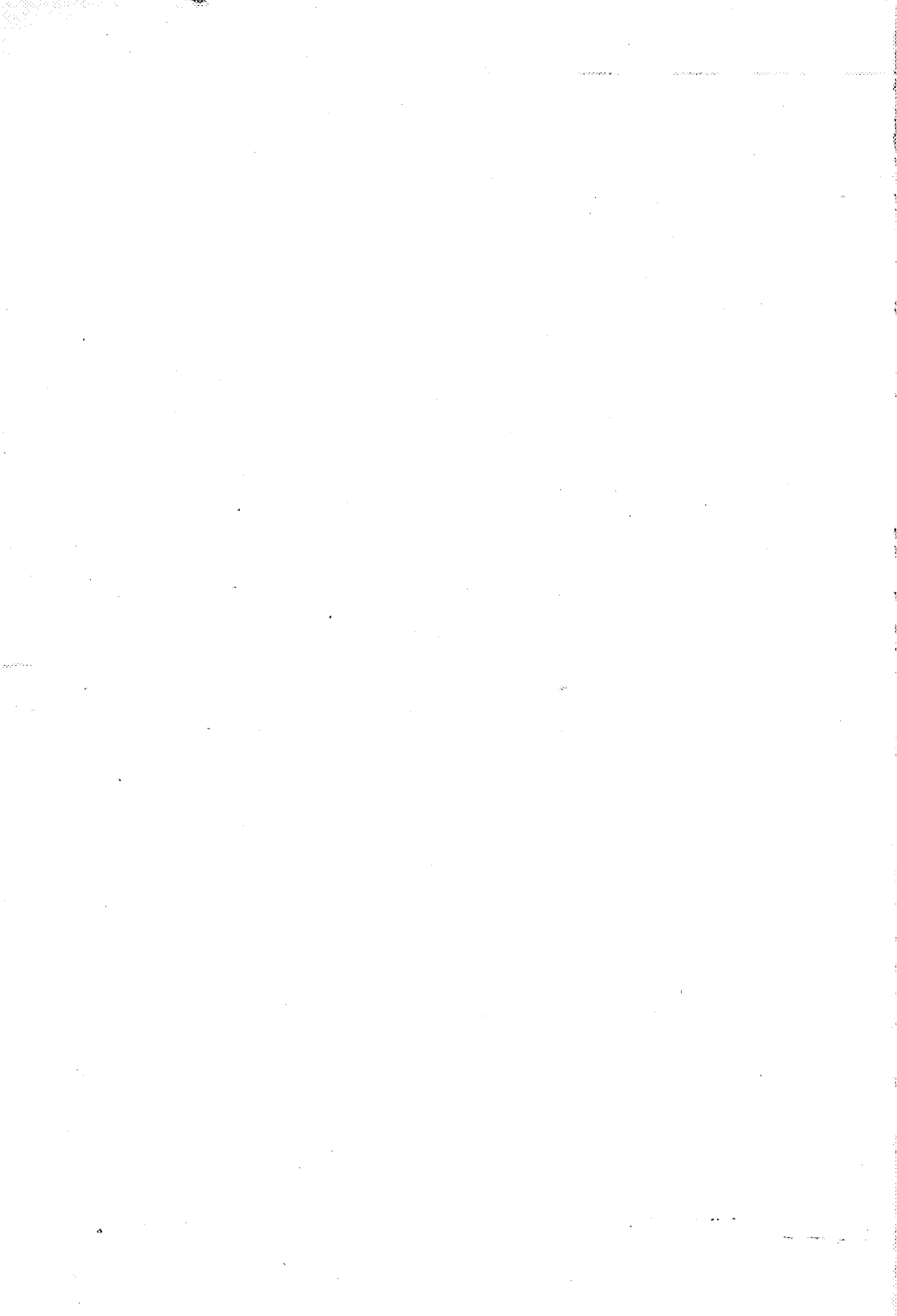

Parte prima

GIURISPRUDENZA

- Sezione prima: GIURISPRUDENZA COSTITUZIONALE E INTERNAZIONALE
- Sezione seconda: GIURISPRUDENZA SU QUESTIONI DI GIURISDIZIONE
- Sezione terza: GIURISPRUDENZA CIVILE
- Sezione quarta: GIURISPRUDENZA AMMINISTRATIVA
- Sezione quinta: GIURISPRUDENZA TRIBUTARIA
- Sezione sesta: GIURISPRUDENZA IN MATERIA DI ACQUE PUBBLICHE, APPALTI E FORNITURE
- Sezione settima: GIURISPRUDENZA PENALE

Parte seconda

QUESTIONI - RASSEGNE - INDICE BIBLIOGRAFICO  
CONSULTAZIONI - NOTIZIARIO

La pubblicazione è diretta dall'avvocato:  
UGO GARGIULO

Le sezioni della parte prima sono curate, nell'ordine, dagli avvocati:  
Michele Savarese - Benedetto Baccari - Pietro De Francisci - Ugo Gargiulo  
Giuseppe Angelini Rota e Carlo Baffie - Franco Carusi e Arturo Marzano  
Paolo Di Tarsia di Belmonte





## SOMMARIO

Articoli, note, osservazioni, questioni . . . . .	<i>pag.</i>	5
Indice analitico-alfabetico della giurisprudenza . . . . .	»	7
Indice cronologico della giurisprudenza . . . . .	»	37
Indice analitico-alfabetico delle Questioni . . . . .	»	45
Indice della legislazione . . . . .	»	48
Indice analitico-alfabetico delle consultazioni . . . . .	»	52
Indice bibliografico . . . . .	»	90
Notiziario . . . . .	»	90
Dati statistici relativi agli affari nuovi pervenuti nell'anno 1973 . . . . .	»	91

**CORRISPONDENTI DELLA RASSEGNA  
DELEGATI PRESSO LE SINGOLE AVVOCATURE**

**Avvocati**

**Glauco NORI, *Ancona*; Francesco COCCO, *Bari*; Michele DIPACE, *Bologna*;  
Francesco MARIUZZO, *Brescia*; Giovanni CONTU, *Cagliari*; Americo RALLO,  
*Caltanissetta*; Giovanni VACIRCA, *Catania*; Filippo CAPECE MINUTOLO DEL  
SASSO, *Catanzaro*; Franco FAVARA, *Firenze*; Francesco GUICCIARDI, *Genova*;  
Carlo BAFILE, *L'Aquila*; Giuseppe Orazio RUSSO, *Lecce*; Giuseppe MINNITI,  
*Messina*; Marcello DELLA VALLE, *Milano*; Aldo ALABISO, *Napoli*; Nicasio MAN-  
CUSO, *Palermo*; Pier Giorgio LIGNANI, *Perugia*; Rocco BERARDI, *Potenza*; Um-  
berto GIARDINI, *Torino*; Maurizio DE FRANCHIS, *Trento*; Paolo SCOTTI, *Trieste*;  
Giancarlo MANDÒ, *Venezia*.**

## ARTICOLI, NOTE, OSSERVAZIONI, QUESTIONI

ALBISINNI, G., <i>Brevi osservazioni sul provvedimento emesso ai sensi dell'art. 21 della legge 1° giugno 1939 n. 1089</i> . . .	I,	148
ALBISINNI G., <i>Diritti esclusivi di pesca: limiti della giurisdizione del tribunale superiore delle acque pubbliche</i> . . . . .	I,	760
BAFILE C., <i>Ancora degli interessi sui tributi complementari</i> .	I,	405
BAFILE C., <i>Ancora sul mandato sostitutivo della cessione di credito</i> . . . . .	I,	560
BAFILE C., <i>Ancora sulle quote di società di persone nell'imposta di registro</i> . . . . .	I,	440
BAFILE C., <i>Azione riconvenzionale della Finanza e azione di accertamento positivo</i> . . . . .	I,	910
CAPECE MINUTOLO F., <i>Discriminazione della giurisdizione nelle controversie di lavoro di alcuni dipendenti dello Stato e di enti pubblici</i> . . . . .	I,	676
CARBONE C., <i>Arbitrato internazionale e difetto di giurisdizione: alcune perplessità sull'interpretazione dell'art. VIII paragrafi 5, 6, 7, 8, della convenzione di Londra 19 giugno 1971 (l. 30 novembre 1955, n. 1355)</i> . . . . .	I,	1077
CARBONE C., <i>Parti comuni di immobile popolare ed economico non assegnate: adempimento d'obbligazione o potere discrezionale</i> . . . . .	I,	512
DI CIOMMO R., <i>Il provvedimento di espropriazione della legge sulla casa</i> . . . . .	II,	137
DONADIO G., <i>Il reato di collusione, legittimità costituzionale: principio di specialità nei confronti dei reati di corruzione, malversazione, contrabbando doganale</i> . . . . .	I,	770
FAVARA F., <i>Apprezamenti tecnici della Pubblica Amministrazione e giurisdizione ordinaria, in relazione al contenzioso doganale</i> . . . . .	I,	340
FAVARA F., <i>Tributi locali applicati su presupposti accertati da uffici statali e imposte statali « attribuite » a enti locali: situazioni soggettive degli enti locali e giurisdizione</i> . . .	I,	665
GIOVANNINI G., <i>L'orientamento della giurisprudenza in tema di avanzamento a scelta degli ufficiali dell'Esercito</i> . . . . .	I,	165
MARIUZZO F., <i>Il controllo autoritativo dei prezzi: attualità di una disciplina contingente</i> . . . . .	I,	177

MARZANO A., <i>Il ritardo dei pagamenti nell'appalto di opera pubblica</i> . . . . .	I,	1195
MARZANO A., <i>L'onere della tempestiva riserva per i danni da sospensione dei lavori</i> . . . . .	I,	980
MARZANO A., <i>Sulla rinuncia a valersi della decadenza in tema di pubblici appalti</i> . . . . .	I,	1191
NOSCHESE, R., <i>L'art. 139 della legge doganale: la cauzione e la carcerazione dell'imputato straniero</i> . . . . .	I,	632
ROSSI A., <i>In tema di responsabilità dei pubblici dipendenti</i> . . . . .	I,	1088
ROSSI A., <i>Note minime sulla tassazione degli aumenti del capitale sociale nella nuova legge di registro (d.P.R. 26 ottobre 1972, n. 634)</i> . . . . .	I,	1149
RUSSO G. O., <i>Nuovi spunti in tema di validità dell'impugnazione a nome della parte defunta o divenuta incapace dopo la pubblicazione della sentenza</i> . . . . .	I,	134
SALTINI M., <i>Sulla applicabilità del termine stabilito nell'art. 34 legge 8 giugno 1936, n. 1231 alle decisioni della Commissione Centrale in materia di imposte indirette</i> . . . . .	I,	193
SICONOLFI L., <i>Un caso di prestazione di opera a favore dello Stato</i> . . . . .	I,	370
TAMIOZZO R., <i>Ammissione ad un concorso per pubblico impiego: competenza</i> . . . . .	I,	556
TAMIOZZO R., <i>Demolizione e sospensione lavori in materia di Edilizia e urbanistica</i> . . . . .	I,	1119
TAMIOZZO R., <i>In tema di impugnabilità di un provvedimento tardivo con riguardo al conferimento di incarichi di insegnamento universitario</i> . . . . .	I,	554
TAMIOZZO R., <i>Interpretazione della nuova disciplina legislativa sui ricorsi gerarchici: il silenzio-rigetto</i> . . . . .	I,	1127
TAMIOZZO R., <i>Iscrizione all'Albo di geometri legati da rapporto pubblico impiego. Inammissibilità</i> . . . . .	I,	542
TAMIOZZO R., <i>La dispensa dal servizio per infermità nella giurisprudenza del Consiglio di Stato</i> . . . . .	I,	190
TAMIOZZO R., <i>Motivi di ricorso dedotti con semplice memoria. Inammissibilità</i> . . . . .	I,	541
TAMIOZZO R., <i>Notificazione del ricorso giurisdizionale amministrativo</i> . . . . .	I,	1135
TAMIOZZO R., <i>Prescrizione delle rate di stipendio, assegni e pensioni dovuti dallo Stato</i> . . . . .	I,	545
TAMIOZZO R., <i>Sul procedimento dei contratti della P.A.: i vizi di forma</i> . . . . .	I,	181
TAMIOZZO R., <i>Sulla illegittimità derivata del decreto di espropriazione a seguito di annullamento del provvedimento di occupazione di urgenza</i> . . . . .	I,	1124
TAMIOZZO R., <i>Vizi di forma nei contratti della P.A.</i> . . . . .	I,	1132

## INDICE ANALITICO - ALFABETICO DELLA GIURISPRUDENZA

### ACQUE PUBBLICHE ED ELETTRICITÀ

- Acque sotterranee - Presupposti necessari e sufficienti per il riconoscimento della loro demanialità, 466.
- Competenza tecnica del Tribunale Superiore delle acque pubbliche in grado di appello - Potere di sostituirsi alla P.A. nell'esercizio della sua discrezionalità tecnica - Esclusione, 466.
- Danni provocati a fondi privati dall'esecuzione di opere di bonifica - Proponibilità dell'azione giudiziaria dei proprietari contro la P.A. esclusivamente sotto il profilo della richiesta di indennizzo ex art. 46 l. 25 giugno 1865, n. 2359 - Differenza tra indennità e risarcimento del danno, 280.
- Diritti esclusivi - Competenza generale, di legittimità o esclusiva, del tribunale superiore delle AA.PP. - Non sussiste, con nota di G. ALBISINNI, 760.
- Diritti esclusivi - Contenuto del provvedimento di riconoscimento o di concessione - Giurisdizione del tribunale superiore delle AA.PP. - Non sussiste, con nota di G. ALBISINNI, 760.
- Diritti esclusivi - Natura di diritti soggettivi perfetti - Suscettibilità di piena tutela innanzi all'autorità giudiziaria ordinaria, con nota di G. ALBISINNI, 760.
- Diritti patrimoniali esclusivi di pesca dello Stato sulle acque pubbliche - Riconoscimento legale - Presupposti - Titolarità dell'antico diritto di regalia spettante al sovrano di Stato preunitario in ordine alla pesca sulle acque pubbliche - Sufficienza - Esclusione - Necessità della prova che l'antico diritto di regalia fu esercitato dal sovrano, mediante una riserva, anche non formale, di esclusività della pesca in proprio favore, ovvero mediante atti traslativi o di concessione della esclusività della pesca a favore di terzi - Sussiste, 620.
- Espropriazione di fondo privato occorrente per la costruzione di un acquedotto - Dichiarazione di pubblica utilità dell'opera derivante *ex lege* dalla approvazione del relativo progetto da parte della Cassa per il Mezzogiorno - Necessità della contestuale prefissione dei termini entro i quali devono essere iniziati e ultimati le espropriazioni ed i lavori - Sussiste - Illegittimità della deliberazione del C. di A. della Cassa per il Mezzogiorno d'approvazione del progetto senza prefissione *ab initio* dei termini ex art. 13 l. 25 giugno 1865, n. 2359 - Sussiste - Sanabilità del vizio con atto successivo - Esclusione, 287.
- Impianti elettrici - Servizi di elettrodotto - Indennità comprensiva del soprappiù del quinto - Illegittimità costituzionale, 784.

### AMMINISTRAZIONE DELLO STATO E DEGLI ENTI PUBBLICI

- Delegazione amministrativa - Esecuzione delle opere da parte del delegato in conformità dei programmi predisposti dal delegante - Responsabilità del delegante - Non sussiste, 379.
- Notificazione di sentenze pretorili presso gli uffici della P. A. - Irrilevanza ai fini della decorrenza del termine per l'impugnativa, 688.
- Rappresentanza in giudizio - Amministrazione competente - Individuazione - Onere per i terzi e non per lo Stato attore in giudizio, 506.

## APPALTO

- Appalto di opere pubbliche - Appalti stipulati da enti diversi dallo Stato - Richiamo al capitolato generale di appalto per le opere dipendenti dal Ministero dei lavori pubblici - Portata ed effetti, 1189.
- Appalto di opere pubbliche - Appalto a misura - Riserva dell'appaltatore per rettifica di prezzi unitari di elenco che si assumono erroneamente calcolati - Improprietà - Sussiste - Errore di calcolo - Esclusione - Necessità di azione di annullamento del contratto per vizio del consenso - Sussiste, 277.
- Appalto di opere pubbliche - Appalto a misura - Tariffa dei prezzi unitari per categorie di lavoro - Determinazione del contenuto di ciascuna voce della tariffa - Questione di interpretazione contrattuale - Rilevanza degli elementi risultanti dalle analisi dei prezzi e dalle stime di progetto - Esclusione, 277.
- Appalto di opere pubbliche - Attività del collaudatore - Imputabilità all'Amministrazione appaltante, con nota di A. MARZANO, 1194.
- Appalto di opere pubbliche - Collaudo - Ritardo - Imputabilità a titolo di dolo o colpa grave, con nota di A. MARZANO, 1194.
- Appalto di opere pubbliche - Danni da prolungata durata dei lavori - Riserve dell'appaltatore - Termine, con nota di A. MARZANO, 982.
- Appalto di opere pubbliche - Intempestività della riserva dell'appaltatore - Decadenza - Rinuncia dell'Amministrazione a farla valere - Ammissibilità - Accertamento da parte del giudice di merito - Incensurabilità in Cassazione - Condizioni, 458.
- Appalto di opere pubbliche - Istituto delle riserve - Carattere generale - Fondamento, con nota di A. MARZANO, 979.
- Appalto di opere pubbliche - Istituto delle riserve - Carattere generale - Fondamento, con nota di A. MARZANO, 981.
- Appalto di opere pubbliche - Onere della tempestiva riserva - Quando sussiste, con nota di A. MARZANO, 979.
- Appalto di opere pubbliche - Onere della tempestiva riserva - Quando sussiste, con nota di A. MARZANO, 981.
- Appalto di opere pubbliche - Pretesa dell'appaltatore da indennizzo per il caso di aggravii della prestazione derivante da fatto « continuativo » - Onere della riserva - Momento di operatività del medesimo - Applicazione, 458.
- Appalto di opere pubbliche - Redazione dello stato finale dei lavori - Ritardo dovuto alla situazione post-bellica - Imputabilità - Esclusione, con nota di A. MARZANO, 1194.
- Appalto di opere pubbliche - Richieste dell'appaltatore di maggiori compensi o indennizzi - Offerta transattiva da parte della Amministrazione - Rinuncia implicita al diritto di far valere la decadenza dalle riserve in cui sia incorso l'appaltatore - Esclusione, 458.
- Appalto di opere pubbliche - Riserve dell'appaltatore - Memoriale, con nota di A. MARZANO, 979.
- Appalto di opere pubbliche - Riserve dell'appaltatore - Tardività - Decadenza - Rinuncia - Validità - Estremi - Comportamento del collaudatore - Insufficienza, con nota di A. MARZANO, 1191.
- Appalto di opere pubbliche - Sospensione dei lavori - Danni - Onere della riserva - Sussistenza - Momento in cui l'onere diventa attuale, con nota di A. MARZANO, 979.
- Appalto di opere pubbliche - Sospensione dei lavori - Danni - Riserve dell'appaltatore - Indicazione del numero delle giornate

cui la riserva intenda riferirsi - Necessità, con nota di A. MARZANO, 979.

- Appalto di opere pubbliche - Sospensione dei lavori - Maggiori spese - Onere della tempestiva riserva - Sussistenza - Momento in cui l'onere diventa attuale, con nota di A. MARZANO, 982.
- Collaudo - Certificato di collaudo - Mancata sottoscrizione da parte dell'appaltatore - Effetti, 865.

#### APPROVVIGIONAMENTI E CONSUMI

- Disciplina dei prezzi - Violazioni di lieve entità - Obbligatorietà del mandato di cattura - Illegittimità costituzionale, 781.

#### ASSOCIAZIONE

- Associazioni sindacali e Ordini professionali - Denuncia di irregolarità di un Collegio provinciale - Natura giuridica e conseguenze della delibera del Consiglio nazionale, con nota di R. TAMIOZZO, 539.
- Associazioni sindacali e Ordini professionali - Ordine professionale - Collegio professionale - Consiglio - Scioglimento di Collegio e nomina di un Commissario straordinario per stato di incompatibilità - Legittimità, con nota di R. TAMIOZZO, 539.
- Associazioni sindacali e Ordini professionali - Ordine professionale - Scioglimento del Consiglio per irregolare composizione - Legittimità, con nota di R. TAMIOZZO, 540.

#### ASSICURAZIONI

- Assicurazione per la circolazione dei veicoli - Azione contro l'assicuratore - Previa richiesta in via diretta - Inapplicabilità alla azione civile nel processo penale - Illegittimità costituzionale - Esclusione, 486.

#### ATTO AMMINISTRATIVO

- Annullamento in sede giurisdizionale - Modificazioni della situazione giuridica o di fatto qua ante - Retroattività - Limiti, 707.
- Atti regionali - Definitivi o non definitivi - Criterio di discriminazione - Atti dell'assessore della Regione sarda - Non definitività - Ricorso giurisdizionale - Inammissibilità, 1203.
- Atto confermativo - Nuova istruttoria e valutazione di nuova pretesa - Non è tale, 902.
- Atto definitivo e non - Provvedimenti prefettizi in materia di sospensione lavori ex L. n. 1902 del 1952 - Non definitività, con nota di R. TAMIOZZO, 1126.
- Eccesso di potere - Estremi della disparità di trattamento - Rimozione di situazioni illegittime - Omissione - Non sussiste, con nota di R. TAMIOZZO, 540.
- Eccesso di potere per disparità di trattamento - Attività vincolata - Inconfigurabilità del vizio, 539.
- Motivazione - Pluralità di motivi interdipendenti tra loro - Inconsistenza di uno dei motivi - Illegittimità, 179.
- Norme applicabili - Sono quelle vigenti non alla data di presentazione della domanda, bensì alla data di emanazione del provvedimento, 180.
- Ratifica - Presupposto per l'ammissibilità - Inesistenza di interessati all'annullamento o al riconoscimento dell'illegittimità, con nota di R. TAMIOZZO, 553.
- Silenzio della Pubblica Amministrazione - Interpretazione del silenzio-rigetto in relazione allo art. 6 d. P. R. n. 1199 del 1971 e all'art. 20, primo comma, L. n. 1034 del 1971 - Vizi dell'atto impugnato in sede gerarchica - Rilevanza in ordine ai motivi di impugnazione nel successivo ricorso giurisdizionale, con nota di R. TAMIOZZO, 1127.

## AVVOCATURA DELLO STATO

- Dipendenti dello Stato e di Enti pubblici che si avvalgono del patrocinio dell'Avvocatura - Rappresentanza e difesa dei dipendenti da parte dell'Avvocatura - Presupposti, 682.

## CACCIA E PESCA

- Contravvenzioni al testo unico sulla pesca - Domanda di oblazione valutata dal Prefetto - Illegittimità costituzionale - Esclusione, 297.
- Riserve - Esercizio venatorio consentito solo alle persone autorizzate - Illegittimità costituzionale - Esclusione, 1048.

## CIRCOLAZIONE STRADALE

- Norme di depenalizzazione - Imposizione di un contributo sulle ordinanze sanzionatorie - Illegittimità costituzionale, 325.
- Ordinanza - Ingiunzione prefettizia - Opposizione - Sindacato giudiziario sui vizi formali (motivazione) dell'atto e sui presupposti della violazione - Ammissibilità - Sindacato sulla motivazione inerente alla misura della sanzione - Inammissibilità - Modifica della sanzione - Divieto, 693.
- Strade - Nozione - Uso pubblico di aree aperte alla circolazione dei pedoni, animali, veicoli - Fattispecie, 690.
- Trasporti di carico eccedente la portata utile del veicolo - Applicabilità delle sanzioni dell'art. 10 codice stradale, 891.

## COMPETENZA E GIURISDIZIONE

- Agricoltura e foreste - Enti di sviluppo - Assegnazione delle terre di riforma - Natura e contenuto dei rapporti con l'assegnatario, 121.
- Arbitrato - Compromesso - Competenza degorabile - Eccezione - Termine, 1189.

- Bene del patrimonio indisponibile - Utilizzazione agricola - Concessione - Contratto - Domanda giudiziale diretta alla perequazione del canone - Improporzionalità, con nota di C. CARBONE, 833.
- Circolazione stradale - Sanzioni non penali - Ordinanza prefettizia - Giurisdizione del Giudice ordinario - Limiti, 1085.
- Competenza transitoria dei Tribunali a decidere sui ricorsi relativi ai passaporti prima dell'istituzione del T.A.R. - Trattasi di attività giurisdizionale, 506.
- Contratti della Pubblica Amministrazione - Diniego di approvazione ministeriale - Aggiudicazione ad altro soggetto collicitante - Controversia - Giurisdizione del giudice amministrativo - Sussiste, con nota di R. TAMMOZZO, 1131.
- Danni di guerra - Indennizzo - Cittadino italiano danneggiato da atti ablativi delle potenze nemiche - Diritto soggettivo all'indennizzo - Esclusione - Giurisdizione del Consiglio di Stato, 129.
- Demanio e patrimonio - Bellezze naturali - Vincolo - Violazione - Sanzione pecuniaria - Controversia - Giurisdizione del giudice amministrativo, 394.
- Edilizia economica e popolare - Gescal - Assegnazione di alloggio - Parti ritenute comuni - Regime di godimento del bene - Giurisdizione dell'A.G.O. - Fattispecie, con nota di C. CARBONE, 511.
- Enti pubblici economici - Rapporti di impiego - Controversie - Giurisdizione ordinaria e amministrativa - Limiti, con nota di F. CAPECE MINUTOLO, 676.
- Espropriazione per pubblica utilità - Criterio discriminatorio fra giurisdizione ordinaria ed amministrativa, con nota di C. CARBONE, 335.
- Espropriazione per pubblico interesse - Decadenza della dichiarazione di pubblica utilità, con nota di C. CARBONE, 335.



- Espropriazione per pubblico interesse - Occupazione temporanea e d'urgenza: decorso del biennio - Giurisdizione ordinaria, con nota di C. CARBONE, 335.
  - Estimazione semplice e complessa - Accertamento del luogo di produzione del reddito imponibile - Non è questione di semplice estimazione, con nota di F. FAVARA, 665.
  - Fallimento - Pretesa tributaria verso la massa fallimentare - Forma contenziosa ordinaria: inammissibilità, con nota di C. CARBONE, 329.
  - Farmacia: gestione provvisoria ed assegnazione a vincitore di concorso - Indennità di avviamento - Provvedimento - Impugnazione - Difetto di giurisdizione del Consiglio di Stato, 856.
  - Fatti colposi dei militari e dei dipendenti civili della Nato - Responsabilità dello Stato di soggiorno - Necessità dell'arbitrato internazionale: insussistenza, con nota di C. CARBONE, 1077.
  - Giurisdizione ordinaria e amministrativa - Controversie in materia tributaria - Sono normalmente attribuite alla giurisdizione ordinaria, con nota di F. FAVARA, 340.
  - Giurisdizione ordinaria ed amministrativa - Discriminazione: *petitum* sostanziale, con nota di C. CARBONE, 335.
  - Igiene e sanità pubblica: farmacie - Deduzione dell'insussistenza di una delle condizioni richieste dalla legge per la legittimazione al potere di trasferimento - Cognizione del giudice di merito - Trasferimento della titolarità - Diritto tutelabile dinanzi allo A.G.O., 1073.
  - Impiego pubblico - Assunzione di fatto in contrasto con divieto legislativo di assunzione - Rapporto d'impiego privato: effetti, con nota di C. CARBONE, 846.
  - Imposta comunale Industrie, Commerci, Arti e Professioni - Riparto tra più comuni - Decisione gerarchica del Ministro delle Finanze - Giurisdizione del Consiglio di Stato - Sussiste, 901.
  - Imposta su industrie e commerci arti e professioni - Autonomia rispetto all'imposta di ricchezza mobile - Situazione soggettiva del Comune - Giurisdizione del giudice ordinario, con nota di F. FAVARA, 665.
  - Imposta su industrie e commerci arti e professioni - Ripartizione del reddito tra più comuni - Attribuzione dell'amministrazione finanziaria dello Stato - Limite della giurisdizione, con nota di F. FAVARA, 666.
  - Imposte doganali - Controversie circa il valore delle merci dichiarate - Appartengono alla giurisdizione ordinaria, con nota di F. FAVARA, 340.
  - Imposte e tasse in genere - Estimazione semplice - Concetto, 130.
  - Ordinamento giudiziario - Atti del Consiglio Superiore della Magistratura riguardanti la convalida della elezione dei suoi componenti - Sindacato dell'Autorità giudiziaria ordinaria - Ammissibilità, 128.
  - Poteri del G.O. ancorchè specializzato - Declaratoria in via principale della illegittimità di un atto amministrativo - Esclusione, 486.
  - Riscossione esattoriale a carico di Enti di riforma fondiaria - Difetto di giurisdizione del Consiglio di Stato - Sussiste, 179.
- COMUNITA EUROPEE
- Importazione dei prodotti nel settore del latte ed altri prodotti - Imposizione di una cauzione agli operatori economici - Illegittimità costituzionale - Esclusione, 1031.
- CONTABILITA GENERALE DELLO STATO
- Contratti della P. A. - Gara - In genere - Offerte - Prescrizione di una data forma - Inosservanza - Esclusione delle offerte fatte in

forma diversa - Non è sempre necessaria, con nota di R. TAMIOZZO, 181.

- Contratti della P. A. - Gara - In genere - Offerte - Prescrizione di una data forma - Inosservanza - Offerta di compenso globale anziché in percentuale - Ammissibilità, con nota di R. TAMIOZZO, 181.
- Obbligo della corresponsione degli interessi da parte della P. A. - Decorrenza dalla data di emissione del titolo di spesa, 885.

#### CONCESSIONI AMMINISTRATIVE

- Distributori di carburante - Autorizzazione a nuovo impianto - Titolare di impianto preesistente sulla stessa strada - Interesse alla impugnativa - Sussiste, 180.
- Distributori di carburante - Decreti prefettizi - Definitività, 180.
- Pubblicità sulle strade - Installazione di cartelli pubblicitari - Violazione dell'art. 11 codice stradale - Presupposti, 688.

#### COMUNE

- Controlli - Nomina di commissario per impossibilità di funzionamento dell'amministrazione comunale - Competenza dello Stato, 30.

#### CONTRATTI PUBBLICI

- Clausola di revisione prezzi - Computo delle opere generali ed utili - Discrezionalità, 701.
- Clausola di revisione prezzi - Disciplina applicabile - Individuazione in base alla clausola di revisione - Legittimità, 700.
- Clausola di revisione prezzi - Norme applicabili - Disponibilità - Non sussiste, 700.
- Clausola di revisione prezzi - Rinuncia ad azione giudiziaria - Proposizione di domanda in sede amministrativa - Accoglimento da parte della P.A. - Legittimità, 700.

— Clausola di revisione prezzi che rimetta il relativo giudizio alla P.A. - Discrezionalità, 700.

- Costruzione di opera pubblica - Gara per appalto mediante licitazione privata - Presentazione di documenti in carta bollata insufficiente e diversa da quella prescritta - Esclusione della ditta concorrente - Legittimità dell'esclusione, con nota di R. TAMIOZZO, 1132.

#### CORRUZIONE

- Collusione, corruzione, malversazione - Aggravante di reato doganale (art. 10 legge 25 settembre 1940, n. 1424) - Concorso di reati ordinari - Principio di specialità con nota di G. DONADIO, 770.
- Questione di legittimità costituzionale per reato di collusione a carico dei finanziari e correi, con nota di G. DONADIO, 770.

#### CORTE COSTITUZIONALE

- Giudizi di legittimità costituzionale in via incidentale - Atti normativi di esistenza e valore incerti - Privilegi aragonesi - Inammissibilità della questione, 60.
- Giudizi di legittimità costituzionale in via incidentale - Estensione di ufficio della questione oltre i limiti dell'ordinanza di rinvio - Inammissibilità, 74.
- Giudizi di legittimità costituzionale in via incidentale - Necessità di un processo di merito davanti al Giudice *da quo*, 1046.
- Giudizi di legittimità costituzionale in via incidentale - Questione meramente eventuale - Inammissibilità per irrilevanza, 40.
- Giudizi di legittimità costituzionale in via incidentale - Questione sollevata da giudice privo di poteri decisori - Inammissibilità per irrilevanza, 66.
- Giudizi di legittimità costituzionale in via incidentale - Questione sollevata dopo regolamento di giurisdizione - Inammissibilità, 119.

- Giudizi di legittimità costituzionale in via incidentale - Ufficio circoscrizionale elettorale - Mancanza della qualità di giudice - Inammissibilità della questione, 106.
- Giudizi di legittimità costituzionale in via principale - Ricorsi delle Regioni - Violazione della competenza regionale - Inammissibilità di altre censure - Questioni nuove - Ammissibilità di motivi nuovi, 789.
- Giudizi di legittimità costituzionale in via principale - Ricorso dello Stato avverso leggi regionali - Deliberazione del Consiglio dei Ministri di rinvio della legge regionale - Perduranza degli effetti anche per la proposizione del ricorso - Ratifica successiva del Consiglio dei Ministri - Ammissibilità, 6.
- Giudizi di legittimità costituzionale in via principale - Ricorso dello Stato avverso legge regionale - Sottoscrizione del ricorso da parte dell'Avvocato generale o di un sostituto Avvocato generale dello Stato - Idoneità ad esprimere la volontà del Presidente del Consiglio dei Ministri, 6.
- Giudizi per conflitto di attribuzione - Perentorietà del termine - Sospensione feriale - Inapplicabilità, 504.
- Giudizio di legittimità costituzionale in via incidentale - Giudice *a quo* - Comandante di porto - Difetto di legittimazione, 1018.
- notifica della decisione di annullamento - Cessazione della materia del contendere, 707.
- Ricorso per l'esecuzione di sentenze dell'A.G.O. aventi ad oggetto il pagamento di somme di danaro - Ammissibilità, 699.
- Ricorso per l'esecuzione di sentenze dell'A.G.O. aventi ad oggetto il pagamento di somme di danaro - Poteri del Consiglio di Stato - Intervento diretto concorrente con la possibilità di nomina di commissario ad acta, 699.
- Ricorso per l'esecuzione di sentenze dell'A.G.O. aventi ad oggetto il pagamento di somme di danaro - Ricorso ex art. 27, n. 4, t. u. 26 giugno 1924, n. 1054 e esecuzione forzata - Concorrenza dei due mezzi, 699.

#### COSTITUZIONE DELLA REPUBBLICA

- Collocamento dei lavoratori - Intervento dello Stato (d.l. 3 febbraio 1970, n. 7 - Questione di legittimità costituzionale - Cost. artt. 2, 3, 4 e 16 - d.l. 3 febbraio 1970, n. 7), 227.
  - Libertà personale - Ricorso volontario in ospedale psichiatrico - Illegittimità costituzionale - Esclusione, 502.
- V. anche, *Acque pubbliche ed elettricità, Approvvigionamenti e consumi, Assicurazioni, Caccia e pesca, Circolazione stradale, Comune, Comunità europee, Corte Costituzionale, Dogana, Edilizia popolare ed economica, Elezioni amministrative e politiche, Espropriazione per pubblica utilità, Fallimento, Filiazione, Friuli Venezia-Giulia, Gratuito patrocinio, Impiego pubblico, Imposte e tasse in genere, Istruzione pubblica, Lavoro, Matrimonio, Miniere e Cave, Misure di Sicurezza, Nave e navigazione, Ordinamento, Pensioni, Previdenza ed assistenza, Procedimento civile, Procedimento penale, Proprietà, Proprietà intellettuale, Reato, Regione, Responsabilità civile, Sicilia, Sicurezza pubblica, Società, Stampa, Trentino Alto-Adige, Valle d'Aosta.*

#### COSA GIUDICATA

- Ricorso ex art. 27, n. 4 t. u. 26 giugno 1924, n. 1054 - Dovere di ottemperanza - Sua individuazione temporale, 707.
- Ricorso ex art. 27, n. 4 t. u. 26 giugno 1924, n. 1054 - Licenza di costruzione - Annullamento in sede giurisdizionale - Obbligo di ordinare la demolizione - Non sussiste, 708.
- Ricorso ex art. 27, n. 4 t. u. 26 giugno 1924, n. 1054 - Licenza edilizia - Diniego motivato dalla normativa vigente alla data di

## DANNI DI GUERRA

- Provvedimento - Ricorso gerarchico avverso diniego di liquidazione danni di guerra - Richiesta istruttorie inevase - Rigetto del ricorso - Illegittimità, 534.

## DEMANIO E PATRIMONIO

- Demanio artistico - Cose di interesse storico e artistico - Distanze e misure delle costruzioni su terreni adiacenti - Natura espropriativa ed indennizzabilità del vincolo - Non sussiste, con nota di G. ALBISINNI, 148.
- Demanio storico e artistico - Bellezze naturali - Vincolo - Violazione - Sanzione pecuniaria - Fattispecie - Illegittimità, 394.
- Vincolo storico ed artistico - Criteri e principi generali - Discrezionalità della P.A. in ordine alla opposizione del vincolo - Non sussiste, 701.
- Vincolo storico ed artistico - Criteri e principi generali - Notevole pregio del bene vincolato - Non occorre, 702.

## DOGANA

- Dichiarazione di abitudine del contrabbando - Equiparazione all'abitudine a delinquere - Illegittimità costituzionale - Esclusione, 23.

## EDILIZIA

- Abusi - Repressione - Poteri del sindaco - Individuazione - Criteri generali, 708.
- Centro storico e artistico o ambientale - Individuazione - Presistenza di provvedimento di vincolo - Necessità - Non sussiste, 702.
- Centro storico e artistico o ambientale - Individuazione ad opera dell'autorità comunale - Legittimità, 702.
- Centro storico e artistico o ambientale - Individuazione in

mancanza di strumenti urbanistici - Competenza dell'Autorità comunale - Sussiste, 702.

- Demolizione e sospensione lavori - Legittimità del provvedimento prefettizio di sospensione ex L. n. 1902 del 1952 in relazione ad un nuovo piano regolatore - Sussiste, con nota di R. TAMIOZZO, 1127.
- Demolizione e sospensione lavori - Provvedimento prefettizio di sospensione - Subordinazione al Ministro per i Lavori Pubblici - Inconfigurabilità di silenzio-rifiuto in caso di ricorso al Ministro per l'Interno, con nota di R. TAMIOZZO, 1126.
- Demolizione e sospensione lavori - Provvedimento prefettizio di sospensione ex L. n. 1902 del 1952 - Mancanza di verifica della ricorrenza dei requisiti di legge per la sospensione - Illegittimità del provvedimento prefettizio di sospensione - Sussiste, con nota di R. TAMIOZZO, 1127.
- Demolizione e sospensione lavori - Sospensione - Potere del Ministro per i Lavori Pubblici ex art. 7, quarto comma, L. n. 765 del 1967 - Connessione col procedimento di annullamento della licenza edilizia - Effetti - Ammissibilità della impugnazione degli atti preliminari del procedimento di annullamento della licenza - Sussiste, con nota di R. TAMIOZZO, 1118.
- Licenza di costruzione - Annullamento ex art. 27 legge 17 agosto 1942, n. 1150 - Coesistenza del vincolo paesistico e del particolare pregio ambientale dell'agglomerato urbano - Valutazione specifica del pregio ambientale - Legittimità, 703.
- Licenza di costruzione - Annullamento ex art. 27 legge 17 agosto 1942, n. 1150 - Provvedimento del Ministero dei LL.PP. di concerto con il Ministero dell'Interno - Previa delibera del Consiglio dei Ministri - Necessità - Non sussiste, 703.
- Licenza di costruzione - Annullamento ex art. 27 legge 17 agosto 1942, n. 1150 - Termine di 18 me-

- si - *Dies a quo* - È della conclusione del procedimento di accertamento dell'illegittimità della licenza edilizia, 703.
- Licenza di costruzione - Annullamento ex art. 27 legge 17 agosto 1942, n. 1150 disposto in mancanza di strumenti urbanistici - Esistenza del particolare pregio ambientale - Legittimità, 703.
  - Licenza di costruzione - Impugnazione degli atti preliminari del procedimento di annullamento proposta nel ricorso contro il provvedimento di sospensione - Limiti, con nota di R. TAMIOZZO, 1118.
  - Licenza di ricostruzione - Norme applicabili - Sono quelle in vigore alla data del rilascio della licenza, 706.
  - Licenza edilizia - Annullamento ex art. 7 L. n. 765 del 1967 - Termine di 18 mesi - Decorrenza - Accertamento della illegittimità della licenza - Comunicazione agli interessati - Esclusione - Scadenza del termine - Sussiste, con nota di R. TAMIOZZO, 1119.
  - Ricostruzione di edificio - Licenza di costruzione - Necessità - Sussiste, 706.
  - Sospensione dei lavori in pendenza del procedimento di annullamento ex art. 27 legge 17 agosto 1942, n. 1150 - Potere - Compete, 702
  - Termine di 18 mesi - Riapertura del termine per trasferimento alle regioni delle funzioni amministrative statali - Esclusione, con nota di R. TAMIOZZO, 1119.
  - Zone sismiche - Violazione di norme - Ordine di demolizione - Insussistenza di accertamenti tecnici sulla staticità dell'edificio - Legittimità, 539.

#### EDILIZIA POPOLARE ED ECONOMICA

- Alloggi cooperativi - Decadenza dall'assegnazione per omessa, tempestiva occupazione - Sanatoria ex legge 9 febbraio 1963, n. 131 - Non si applica, 903.

- Alloggi cooperativi - Verbale di consegna - Termine di 30 giorni per l'occupazione - Inosservanza del termine da parte dell'assegnatario - Decadenza - Legittimità, 902.
- Alloggi INCIS a destinazione particolare - Inammissibilità del diritto di riscatto - Illegittimità costituzionale - Esclusione, 56.

#### ELEZIONI AMMINISTRATIVE E POLITICHE

- Contenzioso elettorale amministrativo - Non imparzialità dei componenti il Tribunale - Illegittimità Costituzionale - Esclusione, 811.
- Elettori emigrati - Legge regionale pugliese recante disposizioni di favore - Illegittimità costituzionale, 659.
- Elezioni regionali - Ineleggibilità per i capi degli uffici dello Stato nella Regione - Illegittimità costituzionale, 35.

#### ENERGIA ELETTRICA

- Imprese esercenti in via esclusiva o principale attività elettriche - Trasferimento all'E.N.E.L. di tutti i rapporti giuridici attivi e passivi, 365.

#### ENTI PUBBLICI

- Commissario di Ente pubblico - Rimozione - Interesse sostanziale al ricorso - Dubbio - Devoluzione all'Ap., 395.
- Investimenti immobiliari - Piano di impiego - Fondo disponibile - Nozione - Limite, con nota di U. GARGIULO, 1138.
- Magazzini generali dell'Ente Porto di Trieste - Gli addetti sono incaricati di pubblico servizio, con nota di G. DONADIO, 770.
- Nomina di un Commissario per inottemperanza all'obbligo di custodia dell'albo - Legittimità, con nota di R. TAMIOZZO, 540.

- Ricorso giurisdizionale - Trasferimento di competenza alla Regione - Difetto di notifica - Improcedibilità del ricorso - Non sussiste, con nota di R. TAMIOZZO, 1118.

#### GRATUITO PATROCINIO

- Compensi ai Consulenti tecnici - Mancata anticipazione degli onorari - Illegittimità costituzionale - Esclusione, 809.
- Prestazione gratuita del difensore - Violazione del diritto di difesa - Illegittimità costituzionale - Esclusione, 647.

#### GUERRA

- Contratti non ancora definiti - Prescrizione dei diritti nascenti da detti contratti - Decorrenza dalla notificazione del decreto emesso dal commissario, 531.

#### IMPIEGO PUBBLICO

- Concorso - Ammissione - Competenza dell'Amministrazione, non della Commissione, con nota di R. TAMIOZZO, 556.
- Concorso - Concorso interno - Condizioni per l'ammissione - Giudizio insindacabile dell'Amministrazione sulla equiparazione di mansioni svolte - Limite della macroscopica illogicità, con nota di R. TAMIOZZO, 556.
- Congedo e aspettativa - Aspettativa - Infermità - Durata massima - Calcolo - Congedo straordinario - Va considerato come servizio attivo, con nota di R. TAMIOZZO, 190.
- Dipendenti di Istituzioni culturali all'estero - Compenso per prestazioni complementari attinenti alla funzione docente - Non spetta, con nota di R. TAMIOZZO, 544.
- Dipendenti di Istituzioni culturali all'estero - Indennità integrativa speciale - Non spetta, con nota di R. TAMIOZZO, 544.

- Dispensa dal servizio - Infermità - Scadenza dal periodo massimo di aspettativa - Omesso iter procedimentale prescritto - Illegittimità, con nota di R. TAMIOZZO, 190.

- Gerarchia e gradi - Atto di nomina o promozione - Esercizio di fatto di funzioni superiori - Irrilevanza, 557.

- Gerarchia e gradi - Atto di nomina o promozione - Necessità - Esercizio di fatto di funzioni superiori - Art. 13 legge 20 maggio 1970, n. 300 - Non si applica, 557.

- Insegnante medio - Scuole italiane all'estero - Presidi e direttori didattici - Indennità di direzione - Spetta, con nota di R. TAMIOZZO, 544.

- Insegnanti incaricati - Cumulo di impiego - Riduzione della retribuzione - Sperequazione rispetto alla normativa generale - Illegittimità costituzionale, 308.

- Nota di qualifica - Mancanza di servizio prestato nell'anno soggetto a valutazione - Valutazione degli elementi desunti dagli anni precedenti - Legittimità, 535.

- Orario di lavoro - Personale ausiliario degli uffici della Capitale - Normale orario di sei ore per tutti gli impiegati, 1142.

- Orario di lavoro - Personale ausiliario degli uffici della Capitale - Riduzione del normale orario a sette ore quando l'orario degli impiegati è ridotto a sei, 1142.

- Procedimento disciplinare - Assenza dell'interessato - Motivi dell'assenza - Valutazione discrezionale della Commissione, 705.

- Procedimento disciplinare - Contestazione degli addebiti - Reiterate contestazioni di medesime violazioni - Fattispecie - Legittimità, 705.

- Procedimento disciplinare - Nozione - Procedimento giurisdizionale - Diversità, 705.

- Procedimento disciplinare - Riunione di procedimenti - Presupposti - Legittimità, 705.

- Procedimento disciplinare - Valutazione dei fatti - Discrezionalità, 705.
- Professori universitari incaricati
  - Cumulo di incarico e di impiego - Riduzione della retribuzione
  - Sperequazione rispetto alla normativa generale - Illegittimità costituzionale, 308.
- Segretario generale provinciale - Nomina per concorso statale - Trattamento economico - Art. 35 legge 8 giugno 1962, n. 604 - Inapplicabilità, 164.
- Segretario comunale e provinciale - Trattamento economico - Artt. 227 t. u. 3 marzo 1934, n. 283 e 202 t. u. 10 gennaio 1957, n. 3 - Inapplicabilità, 164.
- Stipendi, assegni e indennità - Dipendenti Enti pubblici - Maggiorazione del 20 % rispetto ai dipendenti statali - Diritto - Non sussiste - Facoltà dell'Ente, 392.
- Stipendi, assegni e indennità - Dipendenti Enti pubblici - Maggiorazione del 20 % rispetto ai dipendenti statali - Soppressione - Concessione di assegno personale - Determinazione dell'assegno - Riferimento al solo stipendio - Illegittimità, 392.
- Stipendi, assegni e indennità - Diritti acquisiti - Divieto di *reformatio in peius* - Art. 227 T.U. n. 383 del 1934 - Criterio di applicazione - Concessione di assegno personale - Sufficienza, 392.
- Stipendi, assegni e indennità - Indennità di servizio all'estero per i Diplomatici - Riduzione in caso di nullità, annullamento, separazione o scioglimento del matrimonio disposta dall'art. 173 d.P.R. 5 gennaio 1967, n. 18 - Questione di legittimità costituzionale - Manifesta infondatezza, 536.
- Stipendi, assegni e indennità - Ripetizione di emolumenti non dovuti - Difetto di responsabilità della P. A. nella corresponsione - Recupero - Legittimità, 536.
- Stipendi, assegni e indennità - Ripetizione emolumenti non dovuti - Prescrizione decennale - Si applica, 537.

- Stipendi, assegni e indennità - Termine biennale di prescrizione - Criteri di applicazione dell'art. 2 r.d.l. n. 295 del 1939, con nota di R. TAMIOZZO, 544.

#### IMPORTAZIONE ED ESPORTAZIONE

- Oli minerali - Approvvigionamento - Maggiori oneri risultanti dalla crisi di Suez - Rimborso e restituzione dei contributi - Condizioni - Esportazione di merce estera importata o di prodotti petroliferi, comunque disponibili sul mercato interno, 210.

#### IMPOSTA DI FABBRICAZIONE

- Oli minerali - Prescrizione - Frode - Nozione, 729.
- Spiriti - Prescrizione - Imposta dovuta in relazione a fatti costituenti reato - Decorrenza - Sentenza penale irrevocabile, 599.

#### IMPOSTA DI REGISTRO

- Accessione - Macchinari di ufficio non materialmente smontati - Presunzione assoluta di trasferimento, 960.
- Acque minerali - Cessione di stabilimento - È soggetta all'imposta di registro a norma dell'art. 1 della tariffa A., 596.
- Agevolazione per i consorzi agrari - Limiti, 965.
- Agevolazione per le case di abitazione non di lusso - Prescrizione - Decadenza - Successione di leggi - D.L. 11 dicembre 1967, n. 1150 che istituisce l'obbligo di presentare la denuncia della decadenza già verificatasi - Applicabilità per gli atti stipulati dopo l'entrata in vigore della legge 2 febbraio 1960 n. 35 - Esclusione per gli atti di data anteriore per i quali la decadenza si avvera successivamente, 416.

- Agevolazioni fiscali - Costruzione di strade obbligatorie, che presentano aspetti di necessità - Nozione - Limiti, 455.
- Agevolazioni per gli impianti sportivi - Mutuo - È compreso, 727.
- Agevolazioni per il fondo di rotazione per il territorio di Trieste di cui alla legge 18 ottobre 1955, n. 908 - Operazioni di finanziamento - Estensione alle fidejussioni prestate da terzi - Esclusione, 449.
- Agevolazioni per il fondo di rotazione per il territorio di Trieste di cui alla legge 18 ottobre 1955, n. 908 - Operazioni di finanziamento - Estensione a patti accessori - Ammissibilità, 744.
- Agevolazioni per le case di abitazione non di lusso - Acquisto con separati atti di due aree contigue - Costruzione di unico fabbricato - Valutazione unitaria al fine di verificare il rispetto dei limiti di superficie di uffici e negozi, 709.
- Agevolazioni per le case di abitazione non di lusso - Ambulatorio INAM - Si estendono, 241.
- Agevolazioni per le case di abitazione non di lusso - Appalto separato per la costruzione di uffici compresi in edificio prevalentemente destinato a case di abitazione - Estensione dell'agevolazione, con nota di G. ANGELELLI ROTA, 1170.
- Agevolazioni per le case di abitazione non di lusso - Casa di abitazione - Nozione - Vendita di una casa di abitazione rientrante in un edificio non agevolato - Inapplicabilità delle agevolazioni, 270.
- Agevolazione per le case di abitazione non di lusso - Case-albergo condominiali - Esclusione, 753.
- Agevolazioni per le case di abitazione non di lusso - Mutuo per la costruzione di un fabbricato di vari appartamenti - Costruzione di un solo appartamento con caratteristiche di lusso - Decadenza dall'agevolazione per l'intera operazione di mutuo, 967.
- Agevolazioni per le case di abitazione non di lusso - Prescrizione - Regione Siciliana - Legislazione concorrente con quella statale - Legge regionale Siciliana 30 luglio 1969, n. 29 - Applicabilità per il periodo anteriore della legislazione statale in materia di prescrizione, 416.
- Agevolazioni per le case di abitazione non di lusso - Rivendita della costruzione non ultimata - Decadenza dalla agevolazione dell'acquisto dell'area - Ultimazione della costruzione nei termini - Influenza, 1186.
- Agevolazioni per le case di abitazione non di lusso - Uffici e negozi - Ricomprensione in un edificio composto di case di abitazione che godono della stessa agevolazione - Necessità, 617.
- Agevolazioni per le case di abitazione non di lusso - Vendita di area - Decadenza dell'agevolazione - Responsabilità dell'alienante dell'area, 1186.
- Agevolazioni per le case di abitazione non di lusso - Vendita di lastrico solare di abitazione non ultimata - Decadenza dall'agevolazione per l'acquisto dell'area - Fattispecie, 242.
- Agevolazioni per le strade comunali obbligatorie - Limiti, 612.
- Agevolazioni per l'industrializzazione del Mezzogiorno - Primo trasferimento di proprietà di terreni e fabbricati - Estensione alla costituzione del diritto di superficie su bene demaniale - Leggittimità, 256.
- Agevolazioni per l'industrializzazione del Mezzogiorno - Primo trasferimento di terreni e fabbricati necessari per l'impianto di stabilimenti industriali - Trasferimento di edificio industriale inattivo da trasformare - Si estende, 1161.
- Agevolazioni per opere degli enti locali - Legge 29 luglio 1961, n. 719 - Valore innovativo - Opere dirette ad incrementare la fornitura di energia elettrica a Comuni che già ne sono provvisti, 236.



- Agevolazioni per le opere di interesse degli enti locali - Generica e probabile indicazione delle opere da eseguire - Esclusione della agevolazione - Estensione dell'agevolazione a opere similari - Esclusione, 436.
- Agevolazioni per le opere pubbliche di interesse degli enti locali - Opera non ammissibile a contributo *ex lege* 3 agosto 1949, n. 589 - Agevolazione in base alla legge 6 febbraio 1951, n. 126 - Compete, 971.
- Agevolazioni previste dal r.d.l. 2 febbraio 1939 n. 302 per la costruzione di impianti sportivi - Procedimento amministrativo - Approvazione prefettizia dei progetti - Presupposto cui è condizionata l'agevolazione, 977.
- Agevolazioni previste dal r. d. l. 2 febbraio 1939 n. 302 per la costruzione di impianti sportivi e loro accessori - Donazione di un terreno a favore di un Comune - Applicabilità - Difetto del procedimento amministrativo previsto dall'art. 1 - Irrilevanza, con nota di A. ARNONE, 754.
- Appalto - Nozione - Assunzione di rischio - Necessità - Gestione a rimborso spese - Esclusione, 976.
- Atti soggetti ad approvazione ed omologazione - Regione della Valle d'Aosta - Visto di esecutorietà del presidente della Giunta regionale - Legge 6 dicembre 1971, n. 1065 - Natura - Decorrenza del termine per la registrazione, 1155.
- Automobili usate - Atto di trasferimento di proprietà - Registrazione a termine fisso - Dichiarazione unilaterale non autenticata - È soggetta, 217.
- Cessione di credito - Funzione di garanzia - Estensione della garanzia di una cessione già registrata ad un nuovo debito - Nuova registrazione della cessione, 945.
- Cessione di credito verso la Pubblica Amministrazione in relazione a finanziamenti concessi da aziende ed enti di credito a ditte commerciali e industriali - Aliquota ridotta - Correlazione fra i due negozi - Limitazione degli effetti della cessione - Divieto di compensazione - Necessità, 231.
- Concessione reciproca *ad aedificandum* fra comproprietari dell'area - Agevolazioni fiscali per la costruzione di case di abitazione non di lusso - Inapplicabilità, 1179.
- Concessione reciproca *ad aedificandum* fra comproprietari dell'area - Natura divisionale - Esclusione, 1179.
- Concessione reciproca *ad aedificandum* fra comproprietari dell'area - Natura divisionale - Tassazione graduale, 1178.
- Disposizioni necessariamente connesse e derivanti per loro natura le une dalle altre - Fattispecie - Mutuo cinematografico con cessione dei proventi del noleggio e contratto di distribuzione - Esclusione, 424.
- Enunciazione - Requisiti - Mancanza della indicazione del corrispettivo - Convenzione nella quale il corrispettivo è stabilito in percentuale - Determinazione in un momento successivo - Leggittimità, 424.
- Enunciazione - Enunciazione giudiziale - Sentenza riformata in grado di appello - Riforma su un punto che non esclude l'esistenza della convenzione enunciata - Irripetibilità dell'imposta, 593.
- Interpretazione dell'atto - Criteri - Particolarità, con nota di C. BAFILE, 559.
- Locazione - Legge 29 dicembre 1962, n. 1744 - Registrazione di denuncia verbale relativa a contratto con decorrenza da momento successivo - Applicazione della norma vigente al momento della registrazione, 1166.
- Mandato - Mandato irrevocabile a riscuotere un credito - Efficacia traslativa - Presupposti - Mancanza - Tassabilità come atto di cessione di credito - Esclusione, con nota di C. BAFILE, 559.

- Mandato - Nozione - Incarico di attività esecutiva o materiale - Esclusione, 976.
  - Mutuo fondiario in cartelle - Acconto in contanti - Non è compreso nell'abbonamento previsto nell'art. 27 del r.d. 16 luglio 1905, n. 646, 966.
  - Obbligazioni di somme non altrimenti sottoposte a tassa di registro - Contratto atipico di affidamento di gestione di servizio a rimborso di spese e senza assunzione di rischio - Tassabilità ex art. 28 tariffa A, della legge di registro, 976.
  - Obblighi speciali di notari, funzionari e pubblici ufficiali - Avvocato o procuratore - Trascrizione di atto non registrato in citazioni, comparse, ricorsi, ecc. - Rinuncia al mandato prima della pronuncia del provvedimento o della rimessione al collegio - Esclusione, 584.
  - Obblighi speciali dei notari, funzionari e pubblici ufficiali - Trascrizione di atto non registrato in citazioni comparse, ricorsi, ecc. - Responsabilità del procuratore - Concetto di trascrizione, 583.
  - Prescrizione - Atti soggetti a condizione sospensiva - Obbligo di denuncia - Omissione - Prescrizione ventennale, 938.
  - Società - Aumento di capitale con utilizzo di riserve costituite da sovrapprezzi già tassati - Tassabilità, con nota di A. Rossi, 1149.
  - Società - Società a responsabilità limitata - Aumento di capitale - Deliberazione di assemblea - Tassabilità solo dopo la sottoscrizione delle quote - Obbligo della relativa denuncia, 938.
  - Società di persone - Scioglimento limitato ad un socio - Assegnazione inferiore alla quota di diritto - Imposta proporzionale di trasferimento - Esclusione, con nota di C. BAFILE 440.
  - Solidarietà - Enunziazione - Parte della convenzione enunziante estranea alla convenzione enunziata - Dipendenza fra le due convenzioni - Sussiste la solidarietà, 424.
  - Solidarietà - Obbligo di denuncia - Parte contraente - Mandatario o commissionario - E' tale, 217.
  - Solidarietà - Parte contraente - Soggetto che ha partecipato alla formazione dell'atto come rappresentante - E' tale, 966.
  - Tassazione provvisoria - Disposizione dell'art. 32 della legge di registro - E' di portata generale, 424.
  - Valutazione automatica dei fondi rustici - Prezzo pattuito superiore - E' determinante per la liquidazione dell'imposta, 559.
- IMPOSTA DI RICCHEZZA MOBILE**
- Spese per il pagamento dell'imposta sulle società - Indetraibilità, 365.
- IMPOSTA DI SUCCESSIONE**
- Coacervo delle precedenti donazioni - Determinazione del valore dei beni donati al momento dell'apertura della successione, 602.
  - Deduzione di passività - Debiti verso pubbliche amministrazioni non liquidi al momento dell'apertura della successione - Prova della illiquidità - Termine - Inosservanza - Decadenza, 251.
  - Deduzione di passività - Debito cambiario - Annotazione sui libri di commercio degli elementi essenziali - Necessità - Annotazione per riassunto - Inidoneità - Applicabilità alle cambiali della legge 24 dicembre 1969, n. 1038 - Esclusione, 943.
  - Deduzione di passività - Debito cambiario - Annotazione sui libri di commercio non anteriore alla apertura della successione - Non deducibilità, 253.

- Presunzione per mobili denaro e gioielli - Inventario - Beni esistenti nella casa di abitazione dell'autore della successione - Presunzione di appartenenza ex art. 621 c.p.c. - Non opera - Esclusione di bene di appartenenza aliena - Legittimità, 239.
- Presunzione per mobili, denaro e gioielli - Inventario - Requisiti - Mancanza di stima - Inoppugnabilità, 446.
- Successione di quota sociale - Concordato - Passività sociali riconosciute - Successiva esclusione - Necessità della preliminare impugnazione del concordato, 220.

#### IMPOSTA GENERALE SULL'ENTRATA

- Azione in sede ordinaria - Termine - Art. 52 legge 19 giugno 1940, n. 762 - È stato dichiarato costituzionalmente illegittimo - Termine semestrale - Sussiste, 607.
- Importazione temporanea - Maggior valore conseguente alla lavorazione - Assoggettabilità all'imposta - Esclusione, 434.
- Rimborso - Regolare istanza - Necessità, 885.
- Vendite al pubblico - Legge 16 dicembre 1959, n. 1070 - Esclusione dell'imponibilità - Presupposti - Vendite procacciate da agenti - Sono soggette all'imposta, 581.
- Vendite al pubblico - Legge 16 dicembre 1959, n. 1070 - Possesso di licenza per vendita al pubblico - Vendita a commercianti e industriali - Obbligo di registrazione e fatturazione - Non sussiste, 602.

#### IMPOSTA IPOTECARIA

- Agevolazioni per l'edilizia economica e popolare - Case destinate alla assegnazione in locazione semplice - Esenzione ex art. 153 t.u. 28 aprile 1938, n. 1165 -

Esclusione - Riduzione dell'imposta al quarto ex art. 147 - Ammissibilità, 610.

- Credito a medio e lungo termine - Durata minima - Inizio dell'ammortamento prima del triennio - Ammissibilità - Sopravvivenza della operazione in senso solo apparente - Esclusione del trattamento fiscale in abbonamento, 737.
- Credito a medio e lungo termine - Risoluzione anticipata - Incompatibilità col requisito della durata minima - Esclusione, 737.

#### IMPOSTA SULLE SOCIETÀ

- Agevolazioni per il territorio di Assisi - Legge interpretativa 25 febbraio 1971, n. 110 - Limitazione alle imposte di ricchezza mobile, I.C.A.P. e di patente, 452.

#### IMPOSTE COMUNALI E PROVINCIALI

- Ripartizione tra più comuni - Criteri direttivi - Elementi di valutazione - Illegittimità, 902.

#### IMPOSTE DOGANALI

- Prescrizione - Diritti dovuti in relazione a fatti costituenti reato - Decorrenza - Sentenza penale irrevocabile, 403.
- Spedizione di merci da una dogana all'altra - Esenzione da visita - Determinazione della cauzione - Mancata presentazione delle merci alla dogana di destinazione - Conseguenze, 733.

#### IMPOSTE E TASSE IN GENERE

- Accertamento - Notifica - Obbligo del denunciante di dichiarare il domicilio e le eventuali successive variazioni - Elezione di domicilio contenuta in ricorso alla Commissione - Notifica dell'accertamento al domicilio eletto - Legittimità, 948.

- Accertamento - Nozione - Funzione - Rispondenza alla legge e ai presupposti di fatto - Controllo giurisdizionale, con nota di C. BAFILE, 910.
- Agevolazioni fiscali in materia di edilizia - Ripetibilità del tributo solo pei rapporti non definiti - Illegittimità costituzionale - Esclusione, 301.
- Azione civile ordinaria - Termine per la notifica della decisione della Commissione Centrale di cui all'art. 34 della l. 8 giugno 1936, n. 1231 - Imposte indirette - Si estende, con nota di M. SALTINI, 193.
- Azione giudiziaria - Acquiescenza - Impugnazione parziale di decisione della Commissione - Altra parte della pronuncia collegata - Acquiescenza parziale - Non si verifica, 236.
- Azione giudiziaria - Deduzione in grado di appello di un nuovo titolo per l'agevolazione - Limiti - Immutazione dei presupposti di fatto - Inammissibilità - Fattispecie, 436.
- Caffè - Accezione « fa comunque circolare » di cui all'art. 12 legge 26 maggio 1966, n. 344 - Significato, 1007.
- Competenza e giurisdizione - Controversia di imposta - Questioni sulla regolarità formale del procedimento di riscossione - Competenza del Tribunale, 240.
- Competenza e giurisdizione - Tribunale fallimentare - Assorbe la competenza del tribunale del foro erariale - Coincidenza di territorio - Esclusione della questione di competenza, 905.
- Competenza e giurisdizione - Tribunale fallimentare - Credito non ancora insinuato - Opposizione della curatela in sede ordinaria - Ammissibilità, 905.
- Diritti catastali - Atto soggetto ad imposta fissa di registro - Sono dovuti in ragione del valore degli immobili trasferiti, 936.
- Diritti catastali - Commisurazione al valore delle pertinenze mobiliari durevolmente destinate al servizio o all'ornamento dell'immobile trasferito - Esclusione, 936.
- Diritti erariali sugli spettacoli - Addizionale dell'art. 7 della legge 18 febbraio 1963, n. 67 - Arrotondamento - Va eseguito sull'importo complessivo di ogni spettacolo, 1162.
- Esecuzione esattoriale - Opposizione a pignoramento - Ipotesi di esclusione - Illegittimità costituzionale - Insussistenza, 298.
- Esecuzione esattoriale - Opposizione di terzi - Esperibilità entro la data di primo incanto - Illegittimità costituzionale - Esclusione, 1028.
- Imposta complementare - Omessa denuncia dei redditi - Inasprimento pena dell'ammenda - Illegittimità costituzionale - Esclusione, 299.
- Imposta di negoziazione - Privilegio - Termine di decadenza - Imposta complementare - Decorrenza dalla data della decisione della Commissione provinciale, 397.
- Imposta di negoziazione - Privilegio - Termine di validità - Decadenza come per l'imposta di registro, 397.
- Imposta di pubblicità - Targhe delle società di assicurazione - Corresponsione in modo virtuale - Illegittimità costituzionale - Esclusione, 103.
- Imposta di registro - Imposta - Interessi complementare - Fatto imputabile al contribuente - Obbligo di dichiarazione del valore venale se superiore al prezzo pattuito - Non sussiste - Ritardo nell'adempimento - E' sufficiente a fondare il diritto agli interessi - Esclusione della imputabilità - Onere della prova, con nota di C. BAFILE, 406.
- Imposta di registro - Interessi - Imposta complementare - Rapporti anteriori all'entrata in vigore della legge 26 gennaio 1961, n. 29 - Decorrenza da tale data, con nota di C. BAFILE, 406.

- Imposta di registro - Privilegio - Termine di decadenza - Imposta complementare - Decorrenza dalla data di registrazione dell'atto, 397.
- Imposta di successione - Interessi - Imposta complementare - Rapporti anteriori all'entrata in vigore della legge 26 gennaio 1961, n. 29 - Decorrenza da tale data, con nota di C. BAFILE, 405.
- Imposte dirette - Interessi *ex lege* 26 gennaio 1961, n. 29 - Applicabilità, 228.
- Imposte dirette - Interessi *ex lege* 26 gennaio 1961, n. 29 - Inapplicabilità, 229.
- Imposte dirette - Maggiorazione per ritardata iscrizione a ruolo - Infedele dichiarazione - Concetto - Applicazione di sanzioni - Eguale concetto di dichiarazione infedele, 204.
- Imposte dirette - Responsabile di imposta - Azione di risarcimento contro l'esattore *ex art.* 209 del t. u. sulle imposte dirette - Contenuto - Giurisdizione piena a conoscenza del rapporto tributario - Limitazioni di tutela giudiziaria del responsabile di imposta - Esclusione - Illegittimità costituzionale degli artt. 201 e 209 - Manifesta infondatezza, con nota di C. BAFILE, 712.
- Imposte dirette - Responsabile di imposta - Obbligazione solidale - Eseguitività della pretesa nei suoi confronti - Necessità di preventivo accertamento - Esclusione, con nota di C. BAFILE, 712.
- Imposte indirette - Abbonamento - Cassa per il Mezzogiorno - Portata - Atti di enti affidatari in materia di credito - Estensione dell'abbonamento - Limiti, 247.
- Imposte indirette - Competenza delle Commissioni - Commissioni di valutazione - Questioni di nullità dell'accertamento - Sussiste, 747.
- Imposte indirette - Competenza delle Commissioni - Commissione di valutazione - Questioni sulla nullità dell'accertamento - Non è competente, 1153.
- Imposte indirette - Competenza e giurisdizione - Azione di accertamento - Accertamento positivo richiesto dalla Finanza - Azione riconvenzionale - Ammissibilità - Limiti, con nota di C. BAFILE, 910.
- Imposte indirette - Competenza e giurisdizione - Decisione della Commissione provinciale di valutazione su questioni di diritto - Impugnazione per incompetenza innanzi al Tribunale *ex art.* 29, terzo comma, r.d. 7 agosto 1936, n. 1639 - Inammissibilità, 933.
- Imposte indirette - Competenza e giurisdizione - Valutazione - Correzione di errori di apprezzamento nella determinazione del valore presunto di una convenzione enunciata - Difetto di giurisdizione dell'A.G.O., 424.
- Imposte indirette - Concordato - Impugnazione - Forma - Imposta di successione - Cespiti omessi - Percezione della relativa imposta - Preliminare impugnazione del concordato - Necessità, 220.
- Imposte indirette - Imposta complementare e suppletiva - Nozione e distinzione - Valore legale di un bene - Titoli quotati in borsa - Adeguamento del valore dichiarato - Imposta suppletiva, 233.
- Imposte indirette - Ingiunzione - Ingiunzione sottoscritta dal cassiere e controfirmata dal dirigente - Nullità - Esclusione, 1173.
- Imposte indirette - Ingiunzione - Nullità per incompetenza dell'organo emittente - È censurabile innanzi all'A.G.O. - Azione riconvenzionale della Finanza - Difetto di preventivo valido accertamento - Inammissibilità, 1173.
- Imposte indirette - Ingiunzione - Opposizione - Posizione processuale delle parti - Azione riconvenzionale della Finanza - Pretesa della stessa imposta o di parte di essa fondata su un diverso titolo - Ammissibilità, con nota di C. BAFILE, 910.

- Imposte indirette - Ingiunzione - Opposizione - Posizione processuale delle parti - Deduzione di un diverso titolo della tassazione - Azione riconvenzionale della Finanza - Non è necessaria, 1147.
- Imposte indirette - Ingiunzione fiscale - Azione giudiziaria in pendenza del ricorso alle Commissioni - Conseguente rinuncia al ricorso, 274.
- Imposte indirette - Interessi - Imposta complementare - Dichiarazione suppletiva di valore in sede contenziosa dinanzi alle commissioni - Non è idonea ad escludere l'obbligo degli interessi con nota di C. BAFILE, 405.
- Imposte indirette - Interessi - Imposta complementare - Dichiarazione suppletiva di valore in sede contenziosa innanzi alle Commissioni - Non è idonea ad escludere l'obbligo degli interessi, 224.
- Imposte indirette - Interessi - Imposta complementare - Fatto non imputabile al contribuente - Grave divergenza tra i valori denunciati ed accertati - Apprezzamento di merito, 948.
- Imposte indirette - Interessi - Imposta complementare - Fondamento - Obbligo di collaborazione del contribuente - Colpevole imprecisione della dichiarazione di valore - Entità della divergenza tra i valori dichiarati ed accertati - Apprezzamento di merito, 949.
- Imposte indirette - Interessi - Imposta complementare - Natura - Decorrenza per i rapporti anteriori all'entrata in vigore della legge 26 gennaio 1961, n. 29, 948.
- Imposte indirette - Interessi - Imposta complementare - Rapporto anteriore all'entrata in vigore della legge 26 gennaio 1961, n. 29 - Decorrenza da tale data, 224.
- Imposte indirette - Interessi - Prescrizione - Interruzione - Interruzione del credito d'imposta - Si estende agli interessi, con nota di U. GARGIULO, 960.
- Imposte indirette - Solidarietà - Notifica accertamento di valore - Pluralità di coobbligati - Notifica ad uno soltanto - Validità nei confronti del soggetto notificato - Irrilevanza verso gli altri, 748.
- Interessi - Autonomia del credito degli interessi rispetto al credito del tributo - Atto interruttivo della prescrizione del tributo - Sua irrilevanza rispetto al credito di interessi - Fattispecie in tema di atto di dilazione, con nota di U. GARGIULO, 961.
- Interessi - Prescrizione - Termine di cinque anni, 208.
- Interessi - Rapporti anteriori all'entrata in vigore della legge 26 gennaio 1961, n. 29 - Decorrenza da tale data, 208.
- Norme di agevolazione - Interpretazione estensiva - Legittimità - Trasferimento in proprietà - Estensione alla costituzione del diritto di superficie su bene demaniale - Concetto di proprietà - Sua funzione sociale, 256.
- Procedimento dinanzi alle Commissioni - Sottoscrizione del ricorso dell'Ufficio - Funzionario preposto al reparto - Validità, 201.
- Procedimento dinanzi alle Commissioni - Termine per l'impugnazione di decisione - Sospensione feriale - È applicabile, 937.
- Solidarietà tributaria - Estensione del giudicato favorevole ad altri coobbligati - Partecipazione al giudizio - Esclusione, 723.
- Solidarietà tributaria - Procedimento - Litisconsorzio necessario - Esclusione, 248.
- Ricorso per Cassazione contro decisioni di Commissioni delle imposte - Impugnazione della Finanza - Necessità della notifica della decisione nel termine di 60 giorni - Esclusione, 201.
- Violazione delle leggi finanziarie e valutarie - Reato estinto - Ingiunzione per il pagamento del

- solo tributo - Legittimità - Necessità del preventivo procedimento di contestazione in sede amministrativa - Esclusione, 969.
- Violazione delle leggi finanziarie - Tributi diretti - Azione penale subordinata all'accertamento definitivo - Illegittimità costituzionale - Esclusione, 302.
  - Violazione di leggi finanziarie e valutarie - Illegittimità parziale del provvedimento che determina la pena pecuniaria - Dichiarazione di illegittimità totale da parte dell'A. G. O. - Nuova determinazione della pena pecuniaria in sede amministrativa, 752.
  - Violazione leggi tributarie - Poteri di perquisizione domiciliare della polizia tributaria - Illegittimità costituzionale - Esclusione, 804.
- IMPOSTE SUI TERRENI E SUL REDDITO AGRARIO**
- Orto vivaisti - Messa a dimora su fondi di compratori delle piante prodotte - Autonoma attività soggetta all'imposta di ricchezza mobile - Esclusione, 744.
- INFORTUNIO SUL LAVORO**
- Infortunio *in itinere* - Mancanza di un rischio specifico o generico aggravato - Non indennizzabilità, 860.
- ISTRUZIONE PUBBLICA**
- Istruzione superiore - Università Cattolica del S. Cuore - *Placet* dell'autorità ecclesiastica per i docenti - Illegittimità costituzionale - Esclusione, 75.
- LAVORO**
- Collocamento lavoratori - Richieste nominativi di mano d'opera - Disciplina - Decreto ministeriale - Omessa acquisizione del parere della Commissione consultiva - Illegittimità, 187.
  - Collocamento lavoratori - Richieste nominativi di mano d'opera - Legge n. 300 del 1970 - Validità per ogni settore di attività - Conseguenza, 187.
  - Contratto di arruolamento marittimo - Prescrizione biennale - Illegittimità costituzionale - Esclusione, 1061.
  - Consulenti del Lavoro - Contributi per l'Albo - Riserva di legge - Illegittimità costituzionale - Esclusione, 827.
  - In genere - Qualificazione giuridica del rapporto di lavoro - Censurabilità in Cassazione - Limiti, con nota di L. SICONOLFI, 369.
  - Intrinseca natura del rapporto - Intenzione dei contraenti, 894.
  - Lavoro autonomo - Criteri distintivi dal rapporto di lavoro subordinato, 894.
  - Lavoro autonomo - Differenza dal lavoro subordinato, con nota di L. SICONOLFI, 369.
  - Rapporto di lavoro domestico - Indennità di licenziamento non comprensiva del vitto e dell'alloggio - Illegittimità costituzionale - Determinazione delle tariffe per vitto e alloggio - Legittimità, 829.
  - Riposo settimanale - Addetti ai pubblici servizi di trasporto in concessione - Mancato scaglionamento del riposo - Illegittimità costituzionale, 825.
- MATRIMONIO**
- Donazione fra coniugi - Divieto - Illegittimità costituzionale, 1040.
- MEZZOGIORNO**
- Cassa per il Mezzogiorno - Diniego di contributi - Osservanza di precedenti direttive - Legittimità, 900.
  - Cassa per il Mezzogiorno - Diniego di contributi - Procedimento osservato - Legittimità, 899.

— Cassa per il Mezzogiorno - Provvedimenti a favore della città di Napoli - Affidamento al Comune di Napoli dell'esecuzione di opere programmate della Cassa - Delegazione amministrativa - Occupazione d'urgenza da parte dei suoli da parte della Cassa - Responsabilità del Comune per la mancata esecuzione dell'espropriazione nel biennio - Sussiste, 379.

#### MILITARE

- Leva - Diniego della dispensa dal compimento della ferma di leva - Ricorso giurisdizionale - Motivi dedotti in sede di ricorso gerarchico - Inammissibilità, 549.
- Manifesto di chiamata alle armi - Condizioni per la dispensa dal compimento della ferma di leva - Riferimento alle condizioni economiche delle famiglie di origine - Lesione diretta e immediata dell'interesse - Impugnativa del manifesto - Necessità, 550.
- Servizio di leva - Esonero - Diniego - Motivazione insufficiente - Illegittimità, 904.
- Ufficiale dell'Esercito - Avanzamento a scelta - Autonomia dei singoli giudizi - Limiti - Illegittimità, con nota di G. GIOVANNINI, 176.
- Ufficiale dell'Esercito - Avanzamento a scelta - Censure riferite ai precedenti di ufficiali parigrado - Inammissibilità, con nota di G. GIOVANNINI, 165.
- Ufficiale dell'Esercito - Avanzamento a scelta - Comunicazione sintetica del rapporto personale o informativo - Onere dell'impugnazione - Fattispecie, con nota di G. GIOVANNINI, 165.
- Ufficiale dell'Esercito - Avanzamento a scelta - Giudizio negativo - Precedenti non costantemente ottimi - Eccesso di potere - Insussistenza, con nota di G. GIOVANNINI, 167.
- Ufficiale dell'Esercito - Avanzamento a scelta - Giudizio negativo - Precedenti non costantemente ottimi - Migliore valutazione ai fini dell'avanzamento a scelta - Vizio di eccesso di potere - Insussistenza, con nota di G. GIOVANNINI, 165.
- Ufficiale dell'Esercito - Avanzamento a scelta - Impugnative proponibili, con nota di G. GIOVANNINI, 169.
- Ufficiale dell'Esercito - Avanzamento a scelta - Ottimo disimpegno dei compiti - Insufficienza, con nota di G. GIOVANNINI, 165.
- Ufficiale dell'Esercito - Avanzamento a scelta - Pluralità di titoli da valutare - Mancanza di taluni titoli - Criteri di valutazione, con nota di G. GIOVANNINI, 167.
- Ufficiale dell'Esercito - Avanzamento a scelta - Posizione deteriorata rispetto a precedente giudizio - Legittimità - Fattispecie, con nota di G. GIOVANNINI, 167.
- Ufficiale dell'Esercito - Avanzamento a scelta - Reclamo al Ministro - Omissione - Inammissibilità del ricorso giurisdizionale, con nota di G. GIOVANNINI, 175.
- Ufficiale dell'Esercito - Avanzamento a scelta - Risultati uniformi per gruppi di titoli diversi - Eccesso di potere - Insussistenza, con nota di G. GIOVANNINI, 167.
- Ufficiale dell'Esercito - Avanzamento a scelta - Varietà di titoli - Punteggio non ripartito - Illegittimità, con nota di G. GIOVANNINI, 175.
- Ufficiale dell'Esercito - Avanzamento a scelta - Vizio di eccesso di potere per contrasto con i precedenti di carriera non costantemente ottimi - Insussistenza, con nota di G. GIOVANNINI, 171.
- Ufficiale dell'Esercito - Giudizi distinti per l'avanzamento a scelta - Autonomia - Limiti, con nota di G. GIOVANNINI, 169.
- Ufficiale dell'Esercito - Impugnative avverso i documenti caratteristici - Termine di decadenza, con nota di G. GIOVANNINI, 171.
- Ufficiale dell'Esercito - Mancanza di titoli - Migliore valutazione ai fini dell'avanzamento a scelta



- ta - Eccesso di potere - Non configurabilità, con nota di G. GIOVANNINI, 171.
- Ufficiale dell'Esercito - Seconda revisione - Necessità di motivazione della omessa concessione di elogio proposta in sede di prima revisione - Insussistenza, con nota di G. GIOVANNINI, 171.

#### MINIERE E CAVE

- Industria estrattiva nei Colli Euganei - Divieto di estensione - Illegittimità costituzionale - Esclusione, 304.

#### MISURE DI SICUREZZA

- Accertamenti del giudice di sorveglianza - Osservanza del contraddittorio - Obbligo delle ricerche dell'interessato - Ipotesi varie, 40.
- Assegnazione a casa di lavoro ed a colonia agricola - Applicabilità anche all'inabile al lavoro - Illegittimità costituzionale - Esclusione, 37.

#### NAVE E NAVIGAZIONE

- Nave circolante senza i documenti di navigabilità - Sanzione per il conducente - Illegittimità costituzionale - Esclusione, 649.

#### ORDINAMENTO GIUDIZIARIO

- Consiglio superiore della magistratura - Riesame delle deliberazioni delle commissioni - Partecipazione dei membri di diritto - Illegittimità costituzionale, 802.

#### PARTE CIVILE

- In genere - Omessa inserzione nel verbale delle conclusioni orali - Mera irregolarità - Omissione delle conclusioni orali - Nullità relativa, 1208.

#### PENSIONI

- Dipendenti Enti locali - Assegni vitalizi - Limitazione alla concessione - Illegittimità costituzionale, 91.
- Insegnanti non di ruolo con nomina annuale - Esclusione del trattamento di quiescenza - Illegittimità costituzionale, 662.
- Nuovo trattamento economico della magistratura - Inapplicabilità al personale collocato a riposo anteriormente al 1° settembre 1971 - Illegittimità costituzionale - Esclusione, 807.
- Pensioni degli Istituti di Previdenza - Riversibilità a favore del marito - Condizione della convivenza a carico - Illegittimità costituzionale - Esclusione, 89.
- Pensioni del personale delle Ferrovie dello Stato - Perdita per dimissioni - Illegittimità costituzionale, 90.
- Pensioni privilegiate ordinarie - Infermi di mente - Limitazione per la proposizione del ricorso - Illegittimità costituzionale, 663.
- Riordinamento della Previdenza marinara - Massimo della pensione per gli ufficiali naviganti - Numero degli anni eccessivo - Illegittimità costituzionale, 100.
- Servizio prestato successivamente all'età per il collocamento a riposo - Omessa valutazione in sede di trattamento di quiescenza - Illegittimità, 537.

#### PIANO REGOLATORE

- Illegittimità parziale - Conseguenza - Illegittimità dell'intero piano - Esclusione, 900.
- Vincoli di destinazione e limiti di edificabilità - Questione di legittimità costituzionale - Manifesta infondatezza, 900.

#### PREVIDENZA ED ASSISTENZA

- Enti previdenziali - Acquisto di beni - Approvazione dei piani ai sensi dell'art. 65 legge 20 aprile

- 1969, n. 153 - Esonero dalle procedure previste per gli acquisti dei beni in relazione all'esercizio finanziario cui si riferisce il piano - Disciplina transitoria nel periodo dal 1° maggio 1969 (data di entrata in vigore della legge) al 31 dicembre 1969, 183.
- Fondo sociale - Versamento di contributi a carico delle pensioni del personale addetto ai pubblici servizi di telefonia - Illegittimità costituzionale - Esclusione, 3.
  - Giudizi per ottenere le prestazioni - Esonero delle spese per il lavoratore soccombente - Esclusione per le prestazioni I.N.A.I.L. - Illegittimità costituzionale, 485.
  - Infortuni sul lavoro - Reiterazioni dell'inadempienza del datore di lavoro - Obbligo per le prestazioni infortunistiche - Illegittimità costituzionale - Esclusione, 821.
  - Ingegneri ed architetti - Cassa di Previdenza degli ingegneri ed architetti - Obbligo contributivo - Individuazione dei soggetti obbligati - Funzionari degli Enti pubblici e della Cassa per il Mezzogiorno - Esclusione, 384.
  - Pensioni dell'assicurazione obbligatoria - Riversibilità solo a favore del marito invalido - Illegittimità costituzionale - Esclusione, 88.
  - Previdenza dei giornalisti - Impignorabilità delle pensioni e di altri assegni - Illegittimità costituzionale - Esclusione, 101.
- PROCEDIMENTO CIVILE**
- Appello - Comparsa di risposta contenente appello incidentale nei confronti del coappellato contumace - Notificazione - Inosservanza - Effetti - Rilevabilità d'Ufficio - Esclusione, 161.
  - Appello da parte del legittimato avverso la sentenza di primo grado emessa nei confronti del *falsus procurator* - Ammissibilità ed effetti, 865.
  - Competenza della sezione specializzata per le controversie agrarie - Deduzione dell'esistenza di contratti soggetti a proroga - Decisione sulla base delle sole deduzioni delle parti, 360.
  - Competenza sezioni specializzate in controversie agrarie - Contratti agrari delle Amministrazioni dello Stato - Prevalenza della competenza delle sezioni specializzate sul foro dello Stato, 360.
  - Contestazione dell'accusa in materia penale - Oggetto - Circostanze aggravanti - Pena detentiva aggiunta all'ammenda nei casi di maggiore gravità del fatto - Costituisce circostanza aggravante - Obbligo di contestazione - Mezzo di impugnazione, 1209.
  - Convalida di sfratto - Rilevanza delle eccezioni fondate su prova scritta - Illegittimità costituzionale - Esclusione, 1051.
  - Efficacia del giudicato penale - Estensione al responsabile civile rimasto estraneo al giudizio - Illegittimità costituzionale, 1063.
  - Efficacia del giudicato penale - Estensione al responsabile civile rimasto estraneo al giudizio - Illegittimità costituzionale - Esclusione, 1063.
  - Ente Acquedotti Siciliani - Appello proposto dal Presidente - Atto di ordinaria amministrazione, 890.
  - Ente pubblico - Rappresentanza in giudizio - Norme statutarie che disciplinano la rappresentanza in giudizio di un ente pubblico - Effetti, 890.
  - Forze armate della NATO - Deroghe alla giurisdizione italiana - Illegittimità costituzionale - Esclusione, 1057.
  - Impugnazione - Dichiarazione di ricorso - Motivi relativi a capo di sentenza non impugnato - Inammissibilità, 1206.
  - Impugnazione - Morte o perdita della capacità della parte dopo la pubblicazione della sentenza - Notifica della impugnazione nei confronti della parte costituita - Validità - Condizioni, con nota di G. O. Russo, 134.

- Onere delle spese - Distrazione a favore del difensore - Illegittimità costituzionale - Esclusione, 641.
- Onorari di avvocati e procuratori - Procedimento monitorio speciale - Illegittimità costituzionale - Esclusione, 483.
- Opposizione all'esecuzione - Foro competente - Illegittimità costituzionale - Esclusione, 1021.
- Prova - Documenti e dichiarazioni provenienti da parte privata - Valore probatorio, 1105.
- Prova - Nozioni di comune esperienza - Utilizzazione da parte del giudice - Discrezionalità, 1105.
- Prova testimoniale - Assegnazione di termine perentorio da parte del Giudice - Illegittimità costituzionale - Esclusione, 1071.
- Regolamento preventivo di giurisdizione - Sospensione del processo - Illegittimità costituzionale - Esclusione, 1013.
- Ricorso per Cassazione - Deposito di documenti nuovi - Divieto - Limiti, 153.
- Ricorso per cassazione incidentale condizionato - Riflettente questione pregiudiziale rilevabile d'ufficio - Esame in via prioritaria, 865.
- Società non aventi personalità giuridica - Notificazione nel luogo ove svolgono l'attività in modo continuativo - Efficacia, 153.
- Decreto di irreperibilità - Emisione anteriore alla data di arrivo delle informazioni sulle ricerche effettuate per accertare il domicilio dell'imputato - Legittimità, 291.
- Dichiarazione di nullità - Effetti - Atti di polizia giudiziaria - Interrogatorio - Nullità - Successivo interrogatorio reso al magistrato ancorchè confermativo del precedente - Nullità - Esclusione, 1006.
- Dichiarazione di nullità - Effetti - Estensione agli atti successivi - Condizione - Applicazione in tema di perizia, 1006.
- Difesa e difensori - Incompatibilità - Estremi e limiti, 290.
- Giudizio davanti al Pretore - Mancata attività istruttoria - Omesso avviso di procedimento - Illegittimità costituzionale - Esclusione, 80.
- Giudizio per decreto - Imputato assente - Illegittimità costituzionale - Esclusione, 25.
- Giudizio per decreto - Mancato obbligo del difensore nella fase di opposizione - Illegittimità costituzionale - Esclusione, 71.
- Giudizio per decreto - Opposizione - Richiesta di dibattimento e indicazione dei motivi - Sanzione di inammissibilità - Illegittimità costituzionale parziale, 323.
- Impedimento del difensore di fiducia - Mancato obbligo di rinvio del dibattimento - Illegittimità costituzionale - Esclusione, 62.

**PROCEDIMENTO PENALE**

- Avviso di procedimento - Formule sacramentali - Obbligatorietà - Esclusione - Giudizio pretorile - Mancanza di atti istruttori - Decreto di citazione - Equipollenza con l'avviso, 638.
- Casellario giudiziale - Iscrizione di sentenza applicativa di amnistia dopo sentenza non irrevocabile di condanna - Illegittimità costituzionale - Esclusione, 64.
- Impugnazione del difensore - Esclusione del patrocinatore legale o praticante procuratore - Illegittimità costituzionale - Insussistenza, 1.
- Incidenti di esecuzione - Mancata comparizione del difensore di ufficio - Decisione dell'incidente - Illegittimità costituzionale - Esclusione, 17.
- Intercettazioni telefoniche - Illegittimità costituzionale - Esclusione nei sensi di cui in motivazione, 643.

- Istruzione sommaria - In genere - Inosservanza della formalità del deposito degli atti - Deposito successivo con la richiesta di citazione a giudizio - Sanatoria, 638.
- Istruzione sommaria - Richiesta di citazione a giudizio - Omesso previo deposito degli atti - Illegittimità costituzionale - Esclusione, 79.
- Parte offesa dal reato - Irreperibilità - Omissione della citazione - Illegittimità costituzionale - Esclusione, 67.
- Pregiudizialità dei procedimenti - Discrezionalità per la riunione - Illegittimità costituzionale - Esclusione, 795.
- Prova penale - In genere - Ammissione - Valutazione (libero convincimento del giudice) - Ordinanza dibattimentale che ritenga sufficienti le prove acquisite e rigetti la richiesta di nuova prova - Violazione dell'art. 185 cod. proc. pen. - Esclusione, 474.
- Prova penale - In genere - Ammissione - Valutazione (libero convincimento del giudice) - Ordinanza dibattimentale che ritenga sufficienti le prove acquisite e rigetti la richiesta di nuove prove - Censurabilità in cassazione - Limiti - Censurabilità indiretta attraverso la motivazione della sentenza, 474.
- Reati commessi all'estero - Rinovazione del giudizio in Italia - Illegittimità costituzionale - Inammissibilità della questione per irrilevanza, 293.
- Reati perseguibili a querela - Testimonianza della parte civile - Sperequazione rispetto all'imputato - Illegittimità costituzionale - Esclusione, 295.
- Rito direttissimo per reati sul controllo delle armi - Illegittimità costituzionale - Esclusione, 47.
- Rito direttissimo - Reati di stampa - Obbligatorietà del rito e sue conseguenze - Illegittimità costituzionale - Esclusione, 50.
- Rito direttissimo - Sommario interrogatorio dell'imputato - Mancata assistenza del difensore - Illegittimità costituzionale - Esclusione, 48.
- Rito pretorile direttissimo - Impossibilità di richiedere l'istruzione sommaria - Illegittimità costituzionale - Esclusione, 46.
- Tribunale dei minorenni - Obbligo di procedere sempre con istruzione sommaria - Illegittimità costituzionale - Esclusione, 797.
- Tribunale per i minorenni - Deroga alla competenza nelle ipotesi di connessione con reati commessi da maggiorenni - Illegittimità costituzionale, 82.

#### PROFESSIONI

- Geometra - Iscrizione all'albo - Art. 7 r. d. 274 del 1929 in relazione all'art. 1 legge n. 897 del 1938 - Mancata abrogazione dell'art. 7 r. d. 274 del 1929, con nota di R. TAMIOZZO, 540.
- Geometra - Iscrizione all'albo - Incompatibilità con il rapporto di pubblico impiego, con nota di R. TAMIOZZO, 540.
- Geometra - Iscrizione all'albo - Incompatibilità con rapporto di pubblico impiego - Insussistenza di disparità di trattamento rispetto agli ingegneri - Conseguenze circa la legittimità dello art. 7 r. d. n. 274 del 1929, con nota di R. TAMIOZZO, 540.
- Geometra - Natura regolamentare del r. d. n. 274 del 1929 concernente l'ordinamento professionale dei geometri - Effetti, con nota di R. TAMIOZZO, 540.

#### PREZZI

- Comitato provinciale prezzi - Competenza - Ordine di revoca di provvedimento già adottato dal Comitato, impartito dal Ministro Presidente del C.I.P. - Illegittimità, con nota di F. MARIUZZO, 177.
- Disciplina - Criteri e principi generali - Riduzione di prezzi già in precedenza determinati - Legittimità, con nota di F. MARIUZZO, 177.

### PROPRIETA

- Costruzione eseguita da parte di un comproprietario su aerea di proprietà comune - Accessione a favore di tutti i comproprietari in proporzione delle rispettive quote - Si verifica, 862.
- Fondi rustici - Credito agrario - Privilegi a garanzia dei mutui - Procedimento sommario per la vendita dei beni - Illegittimità costituzionale - Esclusione, 651.

### PROPRIETA INTELLETTUALE

- Protezione del diritto d'autore - Azioni cautelari su materiale pubblicabile - Illegittimità costituzionale - Esclusione, 655.

### REATI FINANZIARI

- Contrabbando - Art. 139 legge doganale - Arresto dello straniero - Cittadini greci - Applicabilità, con nota di R. NOSCHESI, 632.

### REATO

- Bestemmia - Discriminazione a favore della religione cattolica - Illegittimità costituzionale - Esclusione, 314.
- Corruzione di minorenni - Perseguibilità di ufficio per connessione - Illegittimità costituzionale - Esclusione, 500.
- Crediti nascenti da reato - Sequestro conservativo penale - Privilegio speciale - Illegittimità costituzionale - Esclusione, 496.
- Elemento soggettivo (psicologico) - Colpa - In genere - Attività sportiva particolarmente pericolosa - Accettazione del rischio da parte degli spettatori - Esclusione - Fattispecie, 1008.
- Furto - Reclusione e multa - Cumulo - Minimo edittale - Illegittimità costituzionale - Esclusione, 321.
- Inosservanza delle prescrizioni dell'autorità - Illegittimità costituzionale - Esclusione, 479.

- Invasione di terreni o edifici - Elemento oggettivo - Estremi - Esecuzione individuale - Sufficienza - Elemento soggettivo - Illiceità speciale - Riflessi sul dolo - Fine di profitto - Estremi, 473.
- Istigazione di militari a disobbedire le leggi - Illegittimità costituzionale - Esclusione, 318.
- Manifestazioni sediziose - Manifestazioni fasciste - Illegittimità costituzionale - Esclusione, 315.
- Peculato - Momento consumativo del reato - Restituzione o volontà di restituire - Irrilevanza - Peculato d'uso - Configurabilità - Condizioni, 289.
- Reati contro la fede pubblica - Delitti - Falsità in atti - In atti pubblici - Correzione di errore materiale effettuato da persona diversa dal pubblico ufficiale autore dell'atto - Sussistenza del reato, 477.
- Reati contro la Pubblica Amministrazione - Delitti - Dei privati - Relazione ad atti arbitrari del pubblico ufficiale - Estremi dell'esimente, 476.
- Reati e pene - Dichiarazione di abitudine presunta e pronunciata in ogni tempo - Illegittimità costituzionale - Esclusione, 40.
- Reati e pene - Ingiuria e diffamazione - Deferimento ad un giuri d'onore ed *exceptio veritatis* - Illegittimità costituzionale - Esclusione, 1067.
- Reati e pene - Oltraggio a pubblico ufficiale ed a pubblico impiegato - Illegittimità costituzionale - Esclusione, 33.
- Reati e pene - Reato continuato - Limitazione a più violazioni della stessa disposizione di legge - Illegittimità costituzionale - Esclusione, 108.
- Reati e pene - Recidiva - Computo delle condanne estinte per amnistia - Illegittimità costituzionale - Esclusione, 28.
- Reati e pene - Sospensione condizionale della pena - Ipotesi varie - Illegittimità costituzionale - Esclusione, 1054.

- Vilipendio - Autorizzazione a procedere dei Guardasigilli - Illegittimità costituzionale - Esclusione, 320.
- Regioni a statuto speciale - Norme di attuazione - Precedenza sulle leggi ordinarie - Ipotesi di conflitto e non di abrogazione fra le due norme - Ammissibilità del giudizio di legittimità costituzionale sulla legge ordinaria, 20.

## REGIONE

- Commissione regionale di controllo - Composizione - Nomina di esperto nelle discipline amministrative - Principio della terna ex art. 41, 2° comma legge 10 febbraio 1953, n. 62 - Criterio di applicazione - Illegittimità, 704.
- Commissione regionale di controllo - Nomina di esperto - Inosservanza delle norme di procedimento - Esperto designato, ma non nominato - Interesse all'impugnazione - Sussiste, 704.
- Controlli sugli Enti Locali - Materia elettorale - Spettanza del potere allo Stato, 1070.
- Impugnativa da parte dello Stato di legge regionale - Promulgazione *medio tempore* della legge - Carezza di potere del Presidente della Regione, 6.
- Regione Lombardia - Legge sul trattamento economico del personale comandato per la prima costituzione degli uffici e dei servizi regionali - Illegittimità costituzionale, 6.
- Regioni a statuto ordinario - Acquisto di beni immobili da parte dei Comuni e Province - Competenza all'autorizzazione - Spettanza dello Stato, 812.
- Regioni a statuto ordinario - Beni forestali - Approvazione di vincoli - Spettanza allo Stato, 113.
- Regioni a statuto ordinario - Potere di riconoscimento degli Enti ospedalieri, o di compimento di atti connessi - Decorrenza dalla durata dei decreti delegati traslativi delle funzioni, 25.
- Regioni a statuto ordinario - Tasse sulle concessioni governative - Concessioni sulla caccia - Spettanza allo Stato, 789.

## RESPONSABILITÀ CIVILE

- Assicurazione obbligatoria per danni da circolazione automobilistica - Previo interpello dell'assicuratore - Illegittimità costituzionale - Esclusione, 1058.
- Determinazione del danno risarcibile - Presumibile guadagno annuo - Tredicesima mensilità - Computabilità, 1097.
- Direttore didattico - Non è precettore, 1096.
- Diritto all'importazione di olio libico - Subordinazione da parte della dogana dell'introduzione dell'olio nel territorio italiano ad acquisti di altra merce - Violazione del diritto all'importazione - Responsabilità contrattuale - Prescrizione decennale, con nota di A. Rossi, 517.
- Estinzione del reato per prescrizione - Diritto al risarcimento del danno derivante dal reato - Prescrizione, 363.
- Lesioni non mortali - Danno non patrimoniale - Spetta al solo infortunato, 1096.
- Responsabilità presunta prevista dall'art. 2048 per i precettori - Estensibilità agli insegnanti elementari ed alla P.A., con nota di A. Rossi, 1088.
- Scontro tra veicoli - Presunzione di colpa - Limitazione al solo conducente il veicolo non danneggiato - Illegittimità costituzionale, 91.
- Surroga dell'assicuratore che ha pagato l'indennizzo - Perdita da parte del danneggiato della legittimazione a chiedere nei confronti del terzo responsabile il pagamento della somma riscossa dall'assicuratore, 1096.

## RICORSI AMMINISTRATIVI

- Decisione tardiva di ricorso gerarchico - Proposizione di ricorso straordinario contro la decisione tardiva - Conseguenze in ordine al ricorso giurisdizionale già proposto contro il silenzio - Rigetto - Irrilevanza, 903.
- Ricorso gerarchico - Richiesta di esibizione degli atti - Diniego - Deposito degli atti in sede giurisdizionale - Sanatoria - Non sussiste, 534.
- Ricorso gerarchico - Termine per la proposizione - Non ha effetto preclusivo sulle ulteriori garanzie spettanti al ricorrente, 534.
- Silenzio della Pubblica Amministrazione - Provvedimento emanato dopo la scadenza del termine - Cessazione della materia del contendere - Non si configura (d.P.R. 24 novembre 1971, n. 1199, art. 6), 903.

## SERVITU'

- Titolo costitutivo - Indicazione specifica del contenuto della servitù - Necessità, 1114.

## SICILIA

- Competenza alle concessioni per la distribuzione dei carburanti - Legge regionale 4 luglio 1972 - Infondatezza della questione, 494.
- Concessione per distributori di carburanti - Competenza statale - Ipotesi di esclusione - Illegittimità costituzionale della relativa normativa - Ipotesi di riserva allo Stato - Infondatezza della questione, 20.
- Disciplina per l'apertura di magazzini a prezzo unico - Decisione dei ricorsi pendenti - Conflitto di attribuzione con lo Stato - Inammissibilità, 1034.
- Norme in materia sanitaria - Limite dei principi della legge

ospedaliera nazionale - Illegittimità costituzionale parziale, 1034.

- Previdenza e assistenza sociale - Casse mutue malattie - Poteri di vigilanza e di nomina di amministratori e sindaci - Competenza dello Stato, 113.
- Rapporti finanziari con lo Stato - I.G.E. riscossa fuori il territorio regionale - Atti economici compiuti in Sicilia da filiali e stabilimenti di Società - Spettanza allo Stato, 829.

## SICUREZZA PUBBLICA

- Diffusione di notizie false, esagerate e tendenziose - Illegittimità costituzionale - Esclusione, 84.
- Diffusione di scritti e disegni contrari agli ordinamenti costituiti - Illegittimità costituzionale, 84.

## SOCIETA

- Società per azioni e consorzi - Adeguamento dei rispettivi statuti alle disposizioni del Codice civile del 1942 - Proroga del termine fino alla revisione del Codice civile - Illegittimità costituzionale - Esclusione, 13.

## STAMPA

- Obbligo per lo stampatore di consegnare copia delle pubblicazioni - Illegittimità costituzionale - Esclusione, 85.

## TRASPORTO

- Autolinee in concessione - Richieste di variante - Assentimento - Sproporzione rispetto alla concessione originaria - Illegittimità, 538.
- Autolinee in concessione - Richiesta di variante - Assentimento dopo precedente diniego - Congrua motivazione - Legittimità, 538.

## TRENTINO-ALTO ADIGE

- Competenza in materia di protezione della flora e della fauna - Legge sul Parco Nazionale dello Stelvio - Nuova normativa statutaria - Inammissibilità delle questioni, 111.

## UNIVERSITA

- Professore universitario - Domanda di incarico - Ammissione ex art. 7 legge n. 62 del 1967, con nota di R. TAMIOZZO, 553.
- Professore universitario - Impugnativa di incarico - Impugna-

bilità di provvedimento tardivo - Irrilevanza dell'intervenuto decorso dell'anno accademico, con nota di R. TAMIOZZO, 553.

- Professore universitario - Incarico - Professori di ruolo della stessa Facoltà o Scuola - Art. 7, u. c., legge 62 del 1967 - Eccezionalità del conferimento, con nota di R. TAMIOZZO, 553.

## VALLE D'AOSTA

- Norme per la protezione della flora spontanea - Sanzioni penali - Rinvio al Codice penale - Illegittimità costituzionale - Esclusione, 94.



## INDICE CRONOLOGICO DELLA GIURISPRUDENZA

### CORTE COSTITUZIONALE

24 luglio 1972, n. 145 . . . . .	pag.	1
27 luglio 1972, n. 146 . . . . .	>	3
27 luglio 1972, n. 147 . . . . .	>	6
27 luglio 1972, n. 148 . . . . .	>	13
27 luglio 1972, n. 150 . . . . .	>	17
27 luglio 1972, n. 151 . . . . .	>	20
15 novembre 1972, n. 157 . . . . .	>	23
15 novembre 1972, n. 158 . . . . .	>	25
15 novembre 1972, n. 159 . . . . .	>	25
28 novembre 1972, n. 163 . . . . .	>	28
28 novembre 1972, n. 164 . . . . .	>	30
28 novembre 1972, n. 165 . . . . .	>	33
28 novembre 1972, n. 166 . . . . .	>	35
28 novembre 1972, n. 167 . . . . .	>	37
28 novembre 1972, n. 168 . . . . .	>	40
12 dicembre 1972, n. 169 . . . . .	>	46
12 dicembre 1972, n. 170 . . . . .	>	47
12 dicembre 1972, n. 171 . . . . .	>	48
12 dicembre 1972, n. 172 . . . . .	>	50
12 dicembre 1972, n. 173 . . . . .	>	56
12 dicembre 1972, n. 176 . . . . .	>	60
12 dicembre 1972, n. 177 . . . . .	>	62
21 dicembre 1972, n. 182 . . . . .	>	64
21 dicembre 1972, n. 183 . . . . .	>	66
21 dicembre 1972, n. 187 . . . . .	>	67
21 dicembre 1972, n. 188 . . . . .	>	69
21 dicembre 1972, n. 189 . . . . .	>	71
21 dicembre 1972, n. 190 . . . . .	>	72
29 dicembre 1972, n. 195 . . . . .	>	74
29 dicembre 1972, n. 196 . . . . .	>	79
29 dicembre 1972, n. 197 . . . . .	>	80
29 dicembre 1972, n. 198 . . . . .	>	82
29 dicembre 1972, n. 199 . . . . .	>	84
29 dicembre 1972, n. 201 . . . . .	>	88
29 dicembre 1972, n. 202 . . . . .	>	89
29 dicembre 1972, n. 203 . . . . .	>	90
29 dicembre 1972, n. 204 . . . . .	>	91
29 dicembre 1972, n. 205 . . . . .	>	91
30 dicembre 1972, n. 210 . . . . .	>	94
30 dicembre 1972, n. 211 . . . . .	>	96
30 dicembre 1972, n. 213 . . . . .	>	100
30 dicembre 1972, n. 214 . . . . .	>	101
30 dicembre 1972, n. 215 . . . . .	>	103
30 dicembre 1972, n. 216 . . . . .	>	106
30 dicembre 1972, n. 217 . . . . .	>	108
30 dicembre 1972, n. 218 . . . . .	>	111

30 dicembre 1972, n. 219	pag. 113
30 dicembre 1972, n. 220	» 113
30 dicembre 1972, n. 221	» 119
1 febbraio 1973, n. 1	» 293
1 febbraio 1973, n. 2	» 295
1 febbraio 1973, n. 3	» 297
1 febbraio 1973, n. 4	» 298
1 febbraio 1973, n. 5	» 299
20 febbraio 1973, n. 7	» 301
20 febbraio 1973, n. 8	» 302
20 febbraio 1973, n. 9	» 304
20 febbraio 1973, n. 10	» 308
20 febbraio 1973, n. 11	» 308
27 febbraio 1973, n. 14	» 314
27 febbraio 1973, n. 15	» 315
27 febbraio 1973, n. 16	» 318
27 febbraio 1973, n. 17	» 320
27 febbraio 1973, n. 18	» 321
27 febbraio 1973, n. 19	» 323
27 febbraio 1973, n. 20	» 325
1 marzo 1973, n. 21	» 479
1 marzo 1973, n. 22	» 483
1 marzo 1973, n. 23	» 485
1 marzo 1973, n. 24	» 486
1 marzo 1973, n. 25	» 494
1 marzo 1973, n. 26	» 496
1 marzo 1973, n. 27	» 500
28 marzo 1973, n. 29	» 502
28 marzo 1973, n. 30	» 504
28 marzo 1973, n. 31	» 641
6 aprile 1973, n. 34	» 643
12 aprile 1973, n. 35	» 647
12 aprile 1973, n. 36	» 649
12 aprile 1973, n. 37	» 651
12 aprile 1973, n. 38	» 655
12 aprile 1973, n. 39	» 659
12 aprile 1973, n. 40	» 662
12 aprile 1973, n. 41	» 663
12 aprile 1973, n. 42	» 781
30 aprile 1973, n. 46	» 784
30 aprile 1973, n. 47	» 789
30 aprile 1973, n. 48	» 795
30 aprile 1973, n. 49	» 797
30 aprile 1973, n. 50	» 800
30 aprile 1973, n. 51	» 802
9 maggio 1973, n. 56	» 804
9 maggio 1973, n. 57	» 807
9 maggio 1973, n. 58	» 809
9 maggio 1973, n. 60	» 811
23 maggio 1973, n. 62	» 812
23 maggio 1973, n. 63	» 816
23 maggio 1973, n. 64	» 821
23 maggio 1973, n. 65	» 825

23 maggio 1973, n. 67 . . . . .	<i>pag.</i> 827
6 giugno 1973, n. 71 . . . . .	» 829
6 giugno 1973, n. 72 . . . . .	» 829
6 giugno 1973, n. 73 . . . . .	» 1013
19 giugno 1973, n. 83 . . . . .	» 1018
19 giugno 1973, n. 84 . . . . .	» 1021
19 giugno 1973, n. 85 . . . . .	» 1028
19 giugno 1973, n. 86 . . . . .	» 1031
19 giugno 1973, n. 87 . . . . .	» 1034
19 giugno 1973, n. 88 . . . . .	» 1034
27 giugno 1973, n. 91 . . . . .	» 1040
27 giugno 1973, n. 92 . . . . .	» 1046
27 giugno 1973, n. 93 . . . . .	» 1048
27 giugno 1973, n. 94 . . . . .	» 1051
27 giugno 1973, n. 95 . . . . .	» 1054
27 giugno 1973, n. 96 . . . . .	» 1057
27 giugno 1973, n. 97 . . . . .	» 1058
27 giugno 1973, n. 98 . . . . .	» 1061
27 giugno 1973, n. 99 . . . . .	» 1063
5 luglio 1973, n. 103 . . . . .	» 1067
5 luglio 1973, n. 104 . . . . .	» 1070
5 luglio 1973, n. 106 . . . . .	» 1071
18 luglio 1973, n. 152 . . . . .	» 1063

## GIURISDIZIONI CIVILI

## CORTE DI CASSAZIONE

Sez. Un., 24 marzo 1971, n. 830 . . . . .	<i>pag.</i> 666
Sez. Un., 22 marzo 1972, n. 879 . . . . .	» 329
Sez. I, 7 aprile 1972, n. 1041 . . . . .	» 193
Sez. Un., 24 giugno 1972, n. 2132 . . . . .	» 335
Sez. Un., 26 giugno 1972, n. 2151 . . . . .	» 201
Sez. Un., 8 luglio 1972, n. 2286 . . . . .	» 665
Sez. Un., 8 luglio 1972, n. 2287 . . . . .	» 676
Sez. Un., 8 luglio 1972, n. 2296 . . . . .	» 340
Sez. I, 14 luglio 1972, n. 2392 . . . . .	» 204
Sez. I, 14 luglio 1972, n. 2394 . . . . .	» 208
Sez. I, 27 luglio 1972, n. 2569 . . . . .	» 397
Sez. I, 27 luglio 1972, n. 2573 . . . . .	» 905
Sez. I, 6 ottobre 1972, n. 2852 . . . . .	» 210
Sez. I, 6 ottobre 1972, n. 2856 . . . . .	» 217
Sez. I, 6 ottobre 1972, n. 2863 . . . . .	» 910
Sez. I, 6 ottobre 1972, n. 2864 . . . . .	» 220
Sez. I, 6 ottobre 1972, n. 2865 . . . . .	» 224
Sez. Un., 7 ottobre 1972, n. 2914 . . . . .	» 121
Sez. Un., 7 ottobre 1972, n. 2918 . . . . .	» 128
Sez. Un., 9 ottobre 1972, n. 2931 . . . . .	» 620
Sez. I, 9 ottobre 1972, n. 2940 . . . . .	» 228

Sez. Un., 16 ottobre 1972, n. 3082	pag. 129
Sez. I, 25 ottobre 1972, n. 3218	> 253
Sez. I, 25 ottobre 1972, n. 3240	> 397
Sez. I, 27 ottobre 1972, n. 3300	> 231
Sez. I, 14 novembre 1972, n. 3375	> 233
Sez. I, 14 novembre 1972, n. 3383	> 236
Sez. I, 17 novembre 1972, n. 3419	> 239
Sez. III, 21 novembre 1972, n. 3431	> 240
Sez. Un., 24 novembre 1972, n. 3436	> 130
Sez. I, 4 dicembre 1972, n. 3494	> 148
Sez. I, 5 dicembre 1972, n. 3503	> 241
Sez. I, 5 dicembre 1972, n. 3505	> 242
Sez. I, 5 dicembre 1972, n. 3506	> 153
Sez. I, 7 dicembre 1972, n. 3538	> 247
Sez. III, 28 dicembre 1972, n. 3676	< 161
Sez. Un., 9 gennaio 1973, n. 8	> 833
Sez. I, 10 gennaio 1973, n. 40	> 248
Sez. I, 10 gennaio 1973, n. 54	> 251
Sez. Un., 11 gennaio 1973, n. 63	> 846
Sez. I, 15 gennaio 1973, n. 113	> 277
Sez. I, 15 gennaio 1973, n. 120	> 253
Sez. Un., 18 gennaio 1973, n. 168	> 856
Sez. I, 18 gennaio 1973, n. 171	> 229
Sez. I, 18 gennaio 1973, n. 177	> 403
Sez. I, 18 gennaio 1973, n. 179	> 256
Sez. III, 19 gennaio 1973, n. 213	> 360
Sez. III, 19 gennaio 1973, n. 215	> 363
Sez. I, 25 gennaio 1973, n. 250	> 270
Sez. I, 29 gennaio 1973, n. 269	> 365
Sez. I, 29 gennaio 1973, n. 271	> 405
Sez. I, 2 febbraio 1973, n. 318	> 406
Sez. II, 2 febbraio 1973, n. 324	> 369
Sez. I, 7 febbraio 1973, n. 380	> 416
Sez. Un., 8 febbraio 1973, n. 382	> 379
Sez. Un., 12 febbraio 1973, n. 406	> 424
Sez. I, 12 febbraio 1973, n. 419	> 434
Sez. I, 12 febbraio 1973, n. 420	> 517
Sez. I, 12 febbraio 1973, n. 430	> 436
Sez. I, 15 febbraio 1973, n. 470	> 440
Sez. I, 15 febbraio 1973, n. 474	> 446
Sez. I, 15 febbraio 1973, n. 478	> 449
Sez. Un., 21 febbraio 1973, n. 514	> 760
Sez. Un., 21 febbraio 1973, n. 515	> 274
Sez. I, 23 febbraio 1973, n. 534	> 274
Sez. I, 23 febbraio 1973, n. 534	> 452
Sez. Un., 28 febbraio 1973, n. 551	> 559
Sez. I, 1 marzo 1973, n. 554	> 559
Sez. I, 1 marzo 1973, n. 557	> 581
Sez. I, 2 marzo 1973, n. 569	> 583
Sez. I, 2 marzo 1973, n. 574	> 593
Sez. II, 9 marzo 1973, n. 651	> 384
Sez. Un., 12 marzo 1973, n. 671	> 523
Sez. I, 12 marzo 1973, n. 677	> 458

Sez. I, 12 marzo 1973, n. 681 . . . . .	<i>pag.</i> 596
Sez. I, 12 marzo 1973, n. 689 . . . . .	» 599
Sez. I, 14 marzo 1973, n. 712 . . . . .	» 602
Sez. I, 14 marzo 1973, n. 716 . . . . .	» 602
Sez. I, 15 marzo 1973, n. 740 . . . . .	» 607
Sez. I, 15 marzo 1973, n. 741 . . . . .	» 1147
Sez. I, 15 marzo 1973, n. 742 . . . . .	» 610
Sez. I, 15 marzo 1973, n. 744 . . . . .	» 612
Sez. I, 15 marzo 1973, n. 746 . . . . .	» 617
Sez. I, 16 marzo 1973, n. 752 . . . . .	» 455
Sez. Un., 20 marzo 1973, n. 764 . . . . .	» 531
Sez. I, 21 marzo 1973, n. 805 . . . . .	» 709
Sez. III, 23 marzo 1973, n. 817 . . . . .	» 682
Sez. Un., 26 marzo 1973, n. 824 . . . . .	» 712
Sez. I, 26 marzo 1973, n. 831 . . . . .	» 961
Sez. I, 26 marzo 1973, n. 832 . . . . .	» 723
Sez. I, 26 marzo 1973, n. 833 . . . . .	» 1149
Sez. I, 28 marzo, 1973, n. 850 . . . . .	» 727
Sez. I, 3 aprile 1973, n. 907 . . . . .	» 729
Sez. I, 3 aprile 1973, n. 921 . . . . .	» 733
Sez. I, 4 aprile 1973, n. 937 . . . . .	» 737
Sez. Un., 9 aprile 1973, n. 997 . . . . .	» 1088
Sez. Un., 9 aprile 1973, n. 1002 . . . . .	» 506
Sez. III, 13 aprile 1973, n. 1056 . . . . .	» 1096
Sez. Un., 16 aprile 1973, n. 1073 . . . . .	» 511
Sez. Un., 16 aprile 1973, n. 1075 . . . . .	» 744
Sez. I, 17 aprile 1973, n. 1107 . . . . .	» 737
Sez. II, 7 maggio 1973, n. 1203 . . . . .	» 860
Sez. Un., 9 maggio 1973, n. 1252 . . . . .	» 688
Sez. Un., 9 maggio 1973, n. 1253 . . . . .	» 690
Sez. I, 12 maggio 1973, n. 1297 . . . . .	» 862
Sez. I, 12 maggio 1973, n. 1299 . . . . .	» 865
Sez. I, 12 maggio 1973, n. 1302 . . . . .	» 744
Sez. I, 12 maggio 1973, n. 1312 . . . . .	» 747
Sez. I, 12 maggio 1973, n. 1318 . . . . .	» 752
Sez. I, 12 maggio 1973, n. 1324 . . . . .	» 753
Sez. Un., 16 maggio 1973, n. 1386 . . . . .	» 1153
Sez. Un., 16 maggio 1973, n. 1387 . . . . .	» 693
Sez. I, 16 maggio 1973, n. 1389 . . . . .	» 885
Sez. I, 16 maggio 1973, n. 1394 . . . . .	» 1155
Sez. I, 17 maggio 1973, n. 1409 . . . . .	» 695
Sez. I, 17 maggio 1973, n. 1410 . . . . .	» 1161
Sez. I, 17 maggio 1973, n. 1415 . . . . .	» 1162
Sez. I, 17 maggio 1973, n. 1416 . . . . .	» 1105
Sez. I, 25 maggio 1973, n. 1533 . . . . .	» 1166
Sez. I, 25 maggio 1973, n. 1535 . . . . .	» 1110
Sez. I, 28 maggio 1973, n. 1567 . . . . .	» 1114
Sez. I, 28 maggio 1973, n. 1570 . . . . .	» 933
Sez. I, 28 maggio 1973, n. 1575 . . . . .	» 890
Sez. Un., 11 giugno 1973, n. 1674 . . . . .	» 1073
Sez. I, 12 giugno 1973, n. 1691 . . . . .	» 936
Sez. I, 18 giugno 1973, n. 1773 . . . . .	» 937
Sez. I, 18 giugno 1973, n. 1793 . . . . .	» 938

Sez. I, 26 giugno 1973, n. 1833 . . . . .	pag. 943
Sez. I, 5 luglio 1973, n. 1875 . . . . .	» 945
Sez. I, 5 luglio 1973, n. 1889 . . . . .	» 948
Sez. I, 5 luglio 1973, n. 1894 . . . . .	» 960
Sez. Un., 5 luglio 1973, n. 1895 . . . . .	» 1077
Sez. III, 6 luglio 1973, n. 1946 . . . . .	» 891
Sez. I, 13 luglio 1973, n. 2016 . . . . .	» 949
Sez. I, 13 luglio 1973, n. 2023 . . . . .	» 960
Sez. I, 18 luglio 1973, n. 2111 . . . . .	» 965
Sez. Un., 25 luglio 1973, n. 2168 . . . . .	» 979
Sez. I, 9 agosto 1973, n. 2278 . . . . .	» 966
Sez. I, 9 agosto 1973, n. 2286 . . . . .	» 966
Sez. I, 9 agosto 1973, n. 2289 . . . . .	» 969
Sez. I, 9 agosto 1973, n. 2290 . . . . .	» 971
Sez. I, 9 agosto 1973, n. 2307 . . . . .	» 976
Sez. I, 28 settembre 1973, n. 2446 . . . . .	» 1170
Sez. I, 3 ottobre 1973, n. 2486 . . . . .	» 981
Sez. I, 3 ottobre 1973, n. 2488 . . . . .	» 977
Sez. I, 12 ottobre 1973, n. 2571 . . . . .	» 1189
Sez. Un., 13 ottobre 1973, n. 2579 . . . . .	» 1173
Sez. I, 23 ottobre 1973, n. 2707 . . . . .	» 1178
Sez. I, 26 ottobre 1973, n. 2767 . . . . .	» 1179
Sez. I, 29 ottobre 1973, n. 2809 . . . . .	» 1191
Sez. Un., 5 novembre 1973, n. 2864 . . . . .	» 1085
Sez. I, 14 novembre 1973, n. 3029 . . . . .	» 1186
Sez. I, 19 novembre 1973, n. 3089 . . . . .	» 1194

## CORTE DI APPELLO

Perugia (Magistratura del Lavoro), 28 gennaio 1970, n. 30 . . . . .	pag. 894
Napoli, Sez. I, 17 gennaio 1972, n. 1545 . . . . .	» 754

## TRIBUNALE SUPERIORE ACQUE

5 dicembre 1972, n. 45 . . . . .	pag. 280
16 dicembre 1972, n. 49 . . . . .	» 287
18 gennaio 1973, n. 2 . . . . .	» 486
19 luglio 1973, n. 23 . . . . .	» 1203

## GIURISDIZIONI AMMINISTRATIVE

## CONSIGLIO DI STATO

Sez. I, 19 dicembre 1969, n. 2506 (parere) . . . . .	pag. 1142
Ad. plen., 8 novembre 1972, n. 11 . . . . .	» 392
Ad. plen., 20 novembre 1972, n. 13 . . . . .	» 394
Sez. IV, 17 ottobre 1972, n. 667 . . . . .	» 164

Sez. IV, 17 ottobre 1972, n. 884 . . . . .	pag. 165
Sez. IV, 17 ottobre 1972, n. 887 . . . . .	» 167
Sez. IV, 17 ottobre 1972, n. 891 . . . . .	» 169
Sez. IV, 24 ottobre 1972, n. 929 . . . . .	» 171
Sez. IV, 24 ottobre 1972, n. 943 . . . . .	» 175
Sez. IV, 24 ottobre 1972, n. 944 . . . . .	» 176
Sez. IV, 31 ottobre 1972, n. 992 . . . . .	» 177
Sez. IV, 31 ottobre 1972, n. 997 . . . . .	» 179
Sez. IV, 8 novembre 1972, n. 1034 . . . . .	» 394
Sez. IV, 14 novembre 1972, n. 1076 . . . . .	» 395
Sez. IV, 14 novembre 1972, n. 1077 . . . . .	» 396
Sez. IV, 5 dicembre 1972, n. 1187 . . . . .	» 534
Sez. IV, 12 dicembre 1972, n. 1237 . . . . .	» 535
Sez. IV, 15 dicembre 1972, n. 1261 . . . . .	» 536
Sez. IV, 15 dicembre 1972, n. 1263 . . . . .	» 536
Sez. IV, 15 dicembre 1972, n. 1265 . . . . .	» 537
Sez. IV, 19 dicembre 1972, n. 1285 . . . . .	» 538
Sez. IV, 19 dicembre 1972, n. 1287 . . . . .	» 539
Sez. V, 17 ottobre 1972, n. 677 . . . . .	» 180
Sez. V, 27 ottobre 1972, n. 733 . . . . .	» 181
Sez. VI, 24 ottobre 1972, n. 600 . . . . .	» 183
Sez. VI, 27 ottobre 1972, n. 672 . . . . .	» 187
Sez. VI, 31 ottobre 1972, n. 700 . . . . .	» 190
Sez. VI, 22 dicembre 1972, n. 769 . . . . .	» 557
Ad. pl. 19 marzo 1973, n. 1 . . . . .	» 699
Ad. Plen. 3 luglio 1973, n. 7 . . . . .	» 1118
Sez. IV, 20 febbraio 1973, n. 127 . . . . .	» 539
Sez. IV, 20 febbraio 1973, n. 129 . . . . .	» 544
Sez. IV, 27 febbraio 1973, n. 139 . . . . .	» 549
Sez. IV 6 marzo 1973, n. 174 . . . . .	» 700
Sez. IV 13 marzo 1973, n. 199 . . . . .	» 701
Sez. IV 13 marzo 1973, n. 222 . . . . .	» 702
Sez. IV 27 marzo 1973, n. 295 . . . . .	» 704
Sez. IV 27 marzo 1973, n. 313 . . . . .	» 705
Sez. IV, 10 aprile 1973, n. 374 . . . . .	» 898
Sez. IV, 10 aprile 1973, n. 385 . . . . .	» 899
Sez. IV, 10 aprile 1973, n. 395 . . . . .	» 900
Sez. IV, 10 aprile 1973, n. 397 . . . . .	» 901
Sez. IV, 17 aprile 1973, n. 432 . . . . .	» 902
Sez. IV, 17 aprile 1973, n. 455 . . . . .	» 903
Sez. IV, 5 giugno 1973, n. 632 . . . . .	» 1124
Sez. IV, 3 luglio 1973, n. 670 . . . . .	» 1126
Sez. IV, 3 luglio 1973, n. 671 . . . . .	» 1131
Sez. IV, 28 settembre 1973, n. 765 . . . . .	» 1138
Sez. V, 2 marzo 1973, n. 222 . . . . .	» 706
Sez. V, 13 marzo 1973, n. 259 . . . . .	» 707
Sez. V, 27 marzo 1973, n. 315 . . . . .	» 708
Sez. VI, 20 febbraio 1973, n. 51 . . . . .	» 553
Sez. VI, 27 febbraio 1973, n. 63 . . . . .	» 556
Sez. VI, 23 ottobre 1973, n. 407 . . . . .	» 1142

## GIURISDIZIONI PENALI

## CORTE DI CASSAZIONE

Sez. I, 2 febbraio 1972, n. 120 . . . . .	pag.	473
Sez. III, 24 aprile 1972, n. 415 . . . . .	»	632
Sez. VI, 3 maggio 1972, n. 2965 . . . . .	»	289
Sez. VI, 31 maggio 1972, n. 3937 . . . . .	»	290
Sez. VI, 28 giugno 1972, n. 1007 . . . . .	»	770
Sez. II, 17 luglio 1972, n. 5089 . . . . .	»	474
Sez. I, 25 luglio 1972, n. 5164 . . . . .	»	476
Sez. V, 29 luglio 1972, n. 5357 . . . . .	»	477
Sez. IV, 4 dicembre 1972, n. 1273 . . . . .	»	638
Sez. V, 5 dicembre 1972, n. 760 . . . . .	»	638
Sez. I, 19 dicembre 1972, n. 8542 . . . . .	»	291
Sez. V, 23 gennaio 1973, n. 3219 . . . . .	»	1206
Sez. I, 3 aprile 1973, n. 1005 . . . . .	»	1006
Sez. III, 4 aprile 1973, n. 1696 . . . . .	»	1007
Sez. II, 5 aprile 1973, n. 1476 . . . . .	»	1006
Sez. IV, 12 aprile 1973, n. 1699 . . . . .	»	1008
Sez. V, 7 maggio 1973, n. 234 . . . . .	»	1208
Sez. VI, 9 maggio 1973, n. 394 . . . . .	»	1209



## INDICE ANALITICO - ALFABETICO DELLE QUESTIONI

### APPALTO

- Appalti e forniture - Se il termine di dilazione di cui all'art. 70 d.m. 20 giugno 1930, che scade il giorno festivo è prorogato al giorno seguente, 63.

### COMUNITA EUROPEE

- CEE - Decisione del Consiglio dei Ministri CEE - Se possa ritenersi esecutiva in Italia, 1.
- CEE - Norme di abolizione del diritto di statistica - Se abbiano immediata forza precettiva, 1.
- CEE - Prodotti esenti da prelievo - Supplemento di prelievo - Se sia applicabile, 1.
- Istituzione di tasse equivalenti a dazi doganali - Effetti - Cessazione dei diritti per servizi amministrativi, 63.

### COOPERATIVE EDILIZIE

- Plusvalenze conseguite con la vendita di area fabbricabile - Se siano tassabili, 63.

### DOGANA

- Manifesto - Mancato scarico di manifesto - Responsabilità del Comandante della Nave nel caso di reato commesso da altri - Limiti, 35.

### ESPROPRIAZIONE PER P.U.

- Legge sulla casa - Applicabilità alle espropriazioni in corso alla data di entrata in vigore della legge, 35.
- Legge sulla casa 22 ottobre 1971, n. 865 - Piani di zona per l'edilizia popolare - Se sia applicabile, 35.

- Riforma fondiaria - Terzo residuo - Pronuncia di illegittimità costituzionale - Effetti, 35.

### FARMACIE

- Farmacie rurali - Indennità di residenza - Popolazione residente nella frazione sede della farmacia - Nozione, 64.

### IMPOSTA DI REGISTRO

- Accollo novativo di mutuo del Fondo di rotazione per iniziative economiche a Trieste e Gorizia - Tassazione - Criteri, 64.
- Agente di commercio - Atto di nomina senza indicazione di corrispettivo - Se possa essere sottoposto all'imposta di registro sui corrispettivi accertati, 205.
- Agente di commercio - Atto di nomina senza indicazione di corrispettivo - Se possa essere integrato da dichiarazione estimativa, 205.
- Agente di commercio - Atto di nomina senza indicazione di corrispettivo - Se rappresenti un caso di occultamento di valore, 205.
- Agevolazioni fiscali - Rivendita, per caso di forza maggiore, dell'area non edificata - Se è applicabile l'agevolazione, 64.
- Agevolazioni tributarie - Benefici per i proprietari di case di abitazione - Applicabilità - Limiti, 36.
- Agevolazioni tributarie - Decadenza - Decorrenza della prescrizione dell'imposta normale, 156.
- Agevolazioni tributarie - Edilizia - Decadenza - Azione di recupero dell'imposta ordinaria - Prescrizione - Decorrenza, 64.

- Agevolazioni tributarie a favore dell'edilizia - Se il certificato di abitabilità rilasciato con effetti retroattivi imposto alla registrazione, sia valido per la concessione dei benefici, 156.
- Agevolazioni tributarie in Sicilia - Atto di acquisto di case di nuova costruzione, 2.
- Agevolazioni tributarie per l'edilizia — Se l'agevolazione possa essere concessa nel caso di rilascio di certificato di abitabilità condizionata, 156.
- Atti sottoposti a preventi va approvazione - Contratto di appalto stipulato da cooperativa con contributo datale - Se può considerarsi sottoposto a condizione, 91.
- Decreto di esproprio per p.u. - Annullamento in s.g. per difetto di potere - Se non sia più dovuta l'imposta, 36.
- Enunciazione di convenzione già registrata e tassata sul valore concordato - Valutazione, 91.
- Ingiunzione - Firmata dal casiere - Se sia legittima, 36.
- Privilegio - Privilegio speciale immobiliare - Se sia riferibile su ciascuno dei beni oggetto di convenzioni, 36.
- Quietanze menzionate in sentenza e non rinvenute nei fascicoli di causa - Se sia legittima l'applicazione dell'imposta proporzionale, 156.
- Società - Trasformazioni - Agevolazioni ex-legge n. 170 del 1965 - Se la dichiarazione prevista dall'art. 3 sia richiesta anche nel caso di trasformazione senza modifica di capitale, 206.

#### IMPOSTA DI RICCHEZZA MOBILE

- Esenzione aree depresse - Se è applicabile alle imprese che producono servizi, 91.
- Ritenuta di acconto operata da Enti su somme corrisposte per prestazioni professionali - Se sia applicabile anche quando il pa-

gamento debba essere effettuato al procuratore legale distrattario, 1.

#### IMPOSTA DI SUCCESSIONE

- Denuncia di successione - Pluralità di denunce - Termine di cui all'art. 50 r. d. 30 dicembre 1923, n. 3270 - Decorrenza, 91.

#### IMPOSTA SULL'ENTRATA

- Responsabilità dello spedizioniere - Limiti, 37.

#### IMPOSTA SULLE SOCIETÀ

- Società estere - Possesso di immobili esistenti in Italia - Se integra il requisito della stabile organizzazione, 92.

#### IMPOSTE COMUNALI E PROVINCIALI

- Imposta sulla pubblicità - Esenzione - Pubblicità su beni demaniali - Se sia applicabile la esenzione, 92.

#### IMPOSTE DIRETTE

- Ritenuta d'acconto - Se la ritenuta debba essere operata anche sulle somme corrisposte all'avvocato distrattario, 206.
- Sgravio dai ruoli - Necessità del preventivo ricorso alle Commissioni per adire l'A.G.O., 2.

#### IMPOSTE E TASSE IN GENERE

- Commissioni tributarie - Processo tributario - Se sia applicabile l'istituto dell'interruzione, 157.
- Commissioni tributarie - Se alla impugnativa dinanzi l'A.G.O. delle decisioni tributarie siano applicabili le stesse norme nell'evento interruttivo del processo, 157.
- Concordato tributario - Sottoscrizione da parte del Curatore senza l'autorizzazione del tribunale -

Se sia nullo o annullabile o sia sanato per l'inutile decorso del termine di cui all'art. 34 t. u. sulle imposte dirette, 157.

- Fallimento della moglie separata - Se il marito, cumulando i propri redditi con quelli della moglie, ne debba rispondere ai fini dell'imposta complementare, 158.
- Ingunzione - Opposizione - Recupero diritti di prelievo - Trattamento più favorevole dell'importatore - Richiesta di applicabilità, 2.

#### IMPOSTE IPOTECARIE

- Verifica dello stato passivo - Alienazione del bene soggetto a

privilegio - Ammissione in via chirografaria se sia legittimità, 206.

#### PROCEDIMENTO PENALE

- Imposta - Iscrizione sui beni dei condebitori solidali, 37.
- Imposta di iscrizione per ipoteca penale - Criteri di determinazione, 37.

#### UFFICIALI GIUDIZIARI

- Diritti percepiti ai sensi degli artt. 148 e 155 t.u. 29 settembre 1971, n. 1048 - Obbligo di versamento di una percentuale dell'erario - Contrasto ipotetico con gli artt. 3 e 36 della Costituzione, 92.

# INDICE DELLA LEGISLAZIONE

## QUESTIONI DI LEGITTIMITA COSTITUZIONALE

### — Norme dichiarate incostituzionali:

codice civile, artt. 538, 545 e 546 . . . . .	pag. 65
codice civile, art. 539 . . . . .	» 65
codice civile, art. 781 . . . . .	» 93
codice civile, art. 2054, secondo comma . . . . .	» 3
codice penale, art. 169 . . . . .	» 93
codice di procedura penale, art. 27 . . . . .	» 93
codice di procedura penale, art. 301, secondo comma . . . . .	» 65
codice di procedura penale, art. 509, secondo e terzo comma . . . . .	» 38
r. d. 22 aprile 1909, n. 229, art. 16, primo comma, lett. a . . . . .	» 3
r. d. l. 19 ottobre 1923, n. 2328, artt. 26, 31, 34 . . . . .	» 65
r. d. 30 dicembre 1923, n. 3269, artt. 12 e 14 della legge del registro . . . . .	» 3
r. d. 8 gennaio 1931, n. 148, art. 46, ultimo comma . . . . .	» 207
r. d. 18 giugno 1931, n. 773, art. 112 . . . . .	» 3
r. d. 13 agosto 1933, n. 1038, art. 1, secondo comma . . . . .	» 38
t. u. 11 dicembre 1933, n. 1775, art. 123 . . . . .	» 66
r. d. l. 20 luglio 1934, n. 1404, art. 9, secondo comma . . . . .	» 3
r. d. 30 gennaio 1941, n. 12, art. 38 . . . . .	» 93
r. d. l. 1° giugno 1946, n. 539, art. 3, primo comma . . . . .	» 3
d. l. 4 aprile 1947, n. 207, art. 9, quarto comma . . . . .	» 207
d. l. C. p. S. 15 settembre 1947, n. 896, art. 15, secondo comma . . . . .	» 38
d. lg. C. p. S. 31 dicembre 1947, n. 1687, art. 1 . . . . .	» 3
legge 13 marzo 1950, n. 120, art. 11, primo comma . . . . .	» 4
legge 27 novembre 1956, n. 1407, art. 5 . . . . .	» 65
legge 2 aprile 1958, n. 339, art. 17, lettere a e b . . . . .	» 65
d. P. R. 16 settembre 1958, n. 916, art. 54 . . . . .	» 66
legge 5 luglio 1961, n. 641, art. 15 . . . . .	» 93
legge reg. sic. 27 novembre 1961, n. 22, art. unico . . . . .	» 207
d. P. R. 2 gennaio 1962, n. 414, articolo unico . . . . .	» 4
d. P. R. 5 giugno 1965, n. 749, art. 25, secondo e terzo comma . . . . .	» 4
d. P. R. 30 giugno 1965, n. 1124, art. 110 . . . . .	» 66
d. P. R. 30 giugno 1965, n. 1124, art. 199, secondo comma . . . . .	» 93
legge 15 luglio 1966, n. 604, art. 10 . . . . .	» 207
legge 6 dicembre 1966, n. 1077, art. 1 . . . . .	» 38
legge 27 luglio 1967, n. 658, art. 67, primo comma . . . . .	» 4
legge 30 aprile 1969, n. 153, art. 57 . . . . .	» 38
legge 24 dicembre 1969, n. 991, art. 9 . . . . .	» 38
legge 18 dicembre 1970, n. 1138, art. 2 . . . . .	» 93
legge reg. sic. 23 marzo 1971, n. 7, art. 52, primo comma . . . . .	» 94
legge reg. Puglia, appr. 22 aprile 1972 e riappr. 21 luglio 1972 . . . . .	» 38
d. P. R. 26 ottobre 1972, n. 639, art. 15 . . . . .	» 94
legge reg. siciliana 21 marzo 1973, artt. 4 e 5 . . . . .	» 66

— *Questioni dichiarate non fondate:*

codice civile, artt. 2141, 2142 e 2150 . . . . .	pag. 94
codice civile, art. 2751, n. 5 . . . . .	» 94
codice civile, art. 2960, secondo comma . . . . .	» 207
codice di procedura civile, artt. 41 e 367 . . . . .	» 66
codice di procedura civile, art. 93 . . . . .	» 39
codice di procedura civile, art. 168- <i>bis</i> . . . . .	» 94
codice di procedura civile, art. 244, ultimo comma . . . . .	» 94
codice di procedura civile, art. 480, terzo comma . . . . .	» 66
codice di procedura civile, art. 665 . . . . .	» 94
codice di procedura civile, art. 700 . . . . .	» 39
codice penale, artt. 23 e 624 . . . . .	» 39
codice penale, art. 81, capoverso . . . . .	» 4
codice penale, art. 132 . . . . .	» 94
codice penale, artt. 137 e 138 . . . . .	» 94
codice penale, art. 160 . . . . .	» 207
codice penale, art. 164, secondo comma, n. 1, quarto e quinto comma . . . . .	» 95
codice penale, artt. 188, primo comma, 189, primo comma, n. 3 . . . . .	» 208
codice penale, art. 189, primo comma, n. 5, e ultimo comma . . . . .	» 39
codice penale, art. 206, secondo comma . . . . .	» 66
codice penale, art. 216 . . . . .	» 95
codice penale, art. 266 . . . . .	» 39
codice penale, artt. 266, 270, 272, 305 e 415 . . . . .	» 95
codice penale, art. 313, terzo comma . . . . .	» 95
codice penale, art. 313, terzo comma, seconda ipotesi . . . . .	» 39
codice penale, art. 336, primo comma . . . . .	» 66
codice penale, artt. 519, n. 1, 521 e 524 . . . . .	» 95
codice penale, art. 542, terzo comma, n. 2 . . . . .	» 39
codice penale, artt. 589 e 42 . . . . .	» 208
codice penale, art. 596, secondo e terzo comma, nn. 1 e 3 . . . . .	» 95
codice penale, artt. 654 e 655 . . . . .	» 39
codice penale, art. 656 . . . . .	» 4
codice penale, art. 665, terzo comma . . . . .	» 39
codice penale, art. 666 . . . . .	» 95
codice penale, art. 724 . . . . .	» 39
codice di procedura penale, art. 18 . . . . .	» 66
codice di procedura penale, art. 28 . . . . .	» 95
codice di procedura penale, artt. 106, 366, 408, 441 e 449 . . . . .	» 4
codice di procedura penale, art. 226, ultimo comma . . . . .	» 39
codice di procedura penale, artt. 274 e 612, terzo comma . . . . .	» 208
codice di procedura penale, art. 301, secondo comma . . . . .	» 67
codice di procedura penale, art. 304- <i>bis</i> . . . . .	» 95
codice di procedura penale, artt. 304- <i>bis</i> , 392, 348, ultimo comma, 462, n. 3, 463, primo comma e 465, secondo comma . . . . .	» 208
codice di procedura penale, art. 392 . . . . .	» 4
codice di procedura penale art. 394 . . . . .	» 95
codice di procedura penale, art. 466 . . . . .	» 208
codice di procedura penale, art. 479, terzo comma . . . . .	» 208
codice di procedura penale, art. 509 . . . . .	» 39
codice della navigazione, art. 373 . . . . .	» 95
codice della navigazione, art. 1193 . . . . .	» 40
legge 4 marzo 1877, n. 3706, art. 16 . . . . .	» 208
r.d. 5 febbraio 1891, n. 99, art. 81 . . . . .	» 208
r.d. 4 febbraio 1915, n. 148, art. 132 . . . . .	» 208

r.d. 30 dicembre 1923, n. 3276, art. 14 . . . . .	pag. 95
r.d. 30 dicembre 1923, n. 3282, artt. 1 e 2 . . . . .	> 40
r.d. 30 dicembre 1923, n. 3282, art. 11, nn. 3 e 4 . . . . .	> 67
r.d. 2 ottobre 1924, n. 1589, art. 11 . . . . .	> 96
r.d.l. 29 luglio 1927, n. 1509, art. 11 . . . . .	> 40
r.d. 26 febbraio 1928, n. 619, artt. 48 e 52 . . . . .	> 67
legge 7 gennaio 1929, n. 4, art. 21, ultimo comma . . . . .	> 5
legge 7 gennaio 1929, n. 4, art. 33 . . . . .	> 67
legge 27 maggio 1929, n. 810, art. 1 . . . . .	> 208
legge 27 maggio 1929, n. 810, art. 38 del Concordato fra l'Italia e la Santa Sede . . . . .	> 5
r.d. 18 giugno 1931, n. 773, art. 62, primo, terzo e quarto comma . . . . .	> 208
r.d. 18 giugno 1931, n. 773, artt. 68, 69 e 86 . . . . .	> 96
r.d. 18 giugno 1931, n. 773, art. 72 . . . . .	> 96
r.d. 8 ottobre 1931, n. 1604, artt. 26, 27 e 33 . . . . .	> 209
r.d. 8 ottobre 1931, n. 1604, art. 41, ultima parte . . . . .	> 5
r.d. 21 dicembre 1933, n. 1736, art. 116 . . . . .	> 209
r.d.l. 20 luglio 1934, n. 1404, art. 9, secondo comma . . . . .	> 5
r.d.l. 20 luglio 1934, n. 1404, art. 13 . . . . .	> 67
r.d.l. 19 ottobre 1938, n. 1933, convertito con legge 5 giu- gno 1939, n. 973, art. 86, terzo comma . . . . .	> 96
r.d.l. 14 aprile 1939, n. 636, art. 13 . . . . .	> 5
r.d. 5 giugno 1939, n. 1016, art. 32, sostituito con l'art. 10 della legge 2 agosto 1967, n. 799 . . . . .	> 96
r.d. 5 giugno 1939, n. 1016, art. 43, primo comma . . . . .	> 96
r.d. 30 gennaio 1941, n. 12, artt. 4, 31, 34, 38 e 39 . . . . .	> 96
legge 22 aprile 1941, n. 633, art. 161 . . . . .	> 40
r.d. 16 marzo 1942, n. 267 . . . . .	> 209
legge 13 giugno 1942, n. 794, artt. 28, 29 e 30 . . . . .	> 40
d.l. 22 gennaio 1948, n. 66 . . . . .	> 96
d.l. 22 gennaio 1948, n. 66, art. 1 . . . . .	> 96
legge 23 maggio 1950, n. 253, art. 37 sostituito con mo- difiche dall'art. 4, sesto comma, della legge 26 no- vembre 1969, n. 833 . . . . .	> 96
legge 20 giugno 1952, n. 645, art. 5 . . . . .	> 40
legge 5 gennaio 1953, n. 32 . . . . .	> 97
d.P.R. 24 giugno 1954, n. 342, art. 4 tariffa allegato A . . . . .	> 5
legge 19 gennaio 1955, n. 25, art. 23 . . . . .	> 97
d.P.R. 25 ottobre 1955, n. 932, art. 6 . . . . .	> 97
legge 9 novembre 1955, n. 1122, art. 1 . . . . .	> 5
legge 30 novembre 1955, n. 1335 . . . . .	> 97
legge reg. Valle d'Aosta 8 novembre 1956, n. 6, art. 12 . . . . .	> 5
d.P.R. 29 gennaio 1958, n. 645, art. 207, primo comma . . . . .	> 67
d.P.R. 29 gennaio 1958, n. 645, art. 207, secondo comma, lettera a) . . . . .	> 5
d.P.R. 29 gennaio 1958, n. 645, art. 243, secondo comma . . . . .	> 5
legge 20 febbraio 1958, n. 75, art. 3 . . . . .	> 97
legge 2 aprile 1958, n. 339, art. 14 . . . . .	> 67
d.P.R. 15 giugno 1959, n. 393, art. 98, primo comma, in relazione all'art. 80, nono comma . . . . .	> 97
legge 14 luglio 1959, n. 741, art. 8 . . . . .	> 97
legge 13 novembre 1960, n. 1407, art. 8, primo, secondo e terzo comma . . . . .	> 209
d.P.R. 1° marzo 1961, n. 121, n. 76, tabella annessa, para- grafo IV . . . . .	> 97
legge 19 luglio 1961, n. 659, art. 5, primo e secondo comma . . . . .	> 6
d.P.R. 2 gennaio 1962, n. 481, articolo unico . . . . .	> 67

legge 22 novembre 1962, n. 1646, art. 6, terzo comma . . . . .	pag. 6
legge 29 dicembre 1962, n. 1744, art. 5, primo comma . . . . .	> 97
legge 14 febbraio 1963, n. 156, art. 2, primo comma . . . . .	> 97
legge 5 marzo 1963, n. 246, art. 25, terzo comma . . . . .	> 97
legge 15 settembre 1964, n. 756, art. 7 . . . . .	> 98
legge 12 ottobre 1964, n. 1081, art. 23, lettera c) . . . . .	> 67
d.l. 23 dicembre 1964, n. 1351, art. 11 . . . . .	> 67
d.P.R. 30 giugno 1965, n. 1124, art. 51 . . . . .	> 68
legge 14 luglio 1965, n. 963, art. 24 . . . . .	> 209
legge 4 agosto 1965, n. 1103, art. 12 . . . . .	> 98
legge 23 dicembre 1966, n. 1147, artt. 1 e 7 . . . . .	> 68
legge 27 luglio 1967, n. 658, art. 58, primo comma, 59, primo, terzo e quarto comma, 62, primo e secondo comma, 64, 65, primo comma, lettera a), 66, quinto comma, 68, terzo comma, 76, 77, 79, secondo com- ma, 80, quarto comma, 90, quarto e sesto comma . . . . .	> 6
legge 12 febbraio 1968, n. 132, artt. 55 e 56 . . . . .	> 209
legge 18 marzo 1968, n. 238, artt. 6, lettere a) e b) . . . . .	> 98
legge 18 marzo 1968, n. 431, art. 4 . . . . .	> 40
d.P.R. 27 aprile 1968, n. 488, artt. 1 e 5 . . . . .	> 98
d.P.R. 2 ottobre 1968, n. 1639, art. 111 . . . . .	> 209
legge 5 aprile 1969, n. 119, art. 1, terzo comma . . . . .	> 98
legge 30 aprile 1969, n. 153, artt. 9, 11 e 13 . . . . .	> 98
legge reg. Friuli-Venezia Giulia 11 luglio 1969, n. 13, art. 1 . . . . .	> 6
legge 5 dicembre 1969, n. 932, art. 8 . . . . .	> 6
legge 24 dicembre 1969, n. 990, art. 22 . . . . .	> 40
legge 24 dicembre 1969, n. 990, art. 22 . . . . .	> 98
legge 1° dicembre 1970, n. 898, art. 2 . . . . .	> 209
d.P.R. 28 dicembre 1970, n. 1080, art. 4, secondo comma . . . . .	> 68
legge 29 novembre 1971, n. 1097 . . . . .	> 6
legge reg. sic. appr. 4 luglio 1972 . . . . .	> 40
d.P.R. 26 ottobre 1972, n. 641, art. 1 . . . . .	> 68
legge reg. siciliana 21 marzo 1973, artt. 7 e 11 . . . . .	> 68

— Questioni proposte . . . . . pag. 6, 40, 68, 98, 159, 209

## INDICE ANALITICO - ALFABETICO DELLE CONSULTAZIONI

### ACQUE PUBBLICHE

- Espropriazione od occupazione di immobili - Acque sotterranee - Indennità - Determinazione (l. 25 giugno 1865, n. 2359, art. 43), 215.

### AERONAUTICA ED AEROMOBILI

- Aeroporti militari - Concessioni sfalcio d'erba e pascolo - Divieto di subconcessione - Penale (c.c. art. 1382), 215.
- Aeroporto - Direttore - Poteri di polizia - Demanio aeronautico (cod. nav., artt. 692 e 718), 17.

### AGRICOLTURA

- Agricoltura - Operai agricoli - Diritto sindacale di riunione (l. 12 aprile 1962, n. 205; l. 20 maggio 1970, n. 300, art. 20; l. 28 ottobre 1970, n. 775, art. 20), 215.
- Concessione ed affitto di fondi rustici - Fondi in proprietà di enti locali - Aggiudicazione - Licitazione privata - Trattativa privata - Sorteggio - (l. 11 febbraio 1971 n. 11, art. 22) - Concessione od affitto di fondi rustici - Sistemi di aggiudicazione a singoli - Fondi comunali concessi alla generalità degli abitanti - Applicabilità - (l. 11 febbraio 1971, n. 11, artt. 22 e 24; t. u. 3 marzo 1934, n. 383, art. 190, 3° 4° e 5° comma) - Affitto di fondi rustici - Nuova disciplina - Fondi gravati di usi civici - Applicabilità - (l. 11 febbraio 1971, n. 11), 169.
- Lavoro agricolo - Collocamento - Violazioni - Sanzioni amministrative - Obbligazioni pecuniarie - Trasmissibilità agli eredi - (d.l. 3 febbraio 1970, n. 7, conv. l. 11 marzo 1970, n. 83, art. 20, u.c.; l. 3 maggio 1967, n. 317, art. 4), 169.

- Piccoli imprenditori agricoli - Scambio di manodopera - (d.l. 3 febbraio 1970, n. 7, conv. con mod. in l. 11 marzo 1970, n. 83, art. 10, 8° comma; c.c.; art. 2139), 169.

### ALBERGHI

- Albergo - Vincolo alberghiero - Esecuzione forzata - Vendita - Effetto (l. 15 febbraio 1962, n. 68; l. 13 marzo 1968, n. 326; c.p.c., art. 586), 17.
- Imposte dirette sul reddito - Esenzione - Zone depresse del centro nord - Alberghi (l. 29 luglio 1957, n. 635, art. 8), 215.
- Mutui agevolati per opere turistiche alberghiere - Istruttoria preliminare - Decisione di accogliibilità della domanda - Istruttoria definitiva - Poteri della P.A. (l. 22 luglio 1966, n. 614), 47.

### AMMINISTRAZIONE PUBBLICA

- Amministrazione pubblica - Azienda di Stato per i servizi telefonici - Infortunio del personale - Assenza dal servizio - Stipendi e competenze - Pagamento - Responsabilità del terzo - Rivalsa (r.d. 16 giugno 1938, n. 1274, art. 1; l. 21 dicembre 1955, n. 1350, art. 10; c.c. artt. 1916 e 2043), 216.
- Amministrazione pubblica - Ente pubblico - Lavoratrici madri - Assenza dal lavoro - Sostituzione (l. 30 dicembre 1971, n. 1204, art. 11; d.P.R. 31 marzo 1971, n. 276), 216.
- Autotutela amministrativa - Alloggio di servizio - Dipendente trasferito ad altra sede - Immobile non di proprietà dello Stato (art. 823 c.c.), 114.



- Censimento - Rilevatori nominati dai Sindaci - Assistenza e previdenza - Obbligo - Spettanza (d.P.R. 23 ottobre 1971, n. 895, art. 21), 216.
- Contratti per forniture trasporti e lavori - Divieto di anticipazioni - Ente pubblico - Applicabilità - Deroga - (r.d. 18 novembre 1923, art. 12, 4° comma; l. 28 ottobre 1970, n. 775, art. 6; d.P.R. 30 giugno 1972, n. 627, art. 2; d.m. 25 novembre 1972), 170.
- Corsi d'acqua negli abitati - Fognone e canali - Tutela e vigilanza - Attribuzioni - Spettanza (t.u. 27 luglio 1934, n. 1265, art. 227; l. 13 marzo 1958, n. 296, art. 6; l. 10 maggio 1970, n. 201, art. 17, lett. b; d.P.R. 14 gennaio 1972, n. 4, art. 13), 216.
- Dipendente statale - Decesso - Rateo di stipendio insoluto - Attribuzione - Disciplina - Dipendente ente pubblico - Norma regolamentare di rinvio - Applicabilità (d.P.R. 28 dicembre 1970, n. 1079, art. 14; d.P.R. 30 giugno 1972, n. 423, art. 4), 216.
- Edilizia scolastica - Appalti dei Comuni su concessione dello Stato - Pagamento anticipato della rata di saldo (l. 28 luglio 1967, n. 641, art. 16, 5° comma; l. 17 febbraio 1968, n. 93, art. 4), 171.
- Energia nucleare - Impiego a scopi pacifici - Autorizzazioni e controlli - Impianti gestiti dalla Amministrazione della Difesa per scopi militari (l. 31 dicembre 1962, n. 1860), 114.
- Ente pubblico - Opera nazionale invalidi di guerra - Impiegato avventizio - Collocazione in ruolo - Servizio pre-ruolo - Valutazione (art. 26, l. 28 ottobre 1970, n. 757; d.P.R. 28 dicembre 1970, n. 1079), 216.
- Enti Autonomi lirici - Consiglio di amministrazione - Scioglimento - Presidente - Permanenza - Gestione autonoma concerti dell'Accademia Nazionale di S. Cecilia - Consiglio di amministrazione - Scioglimento - Sovrintendente - Esonero (l. 14 agosto 1967, n. 800, artt. 10, 2° comma, e 13, 8° comma), 170.
- Enti autonomi lirici - Controlli sostitutivi - Commissario straordinario governativo - Nomina - Condizioni - Potere - Vicecommissario (l. 14 agosto 1967, n. 800, artt. 11 e 13), 217.
- Giudizio avanti il Consiglio di Stato - Difesa dell'atto impugnato - Materie trasferite alle Regioni a statuto ordinario - Conseguenze - Ricorsi amministrativi - Ricorso gerarchico - Materie trasferite alle Regioni a statuto ordinario - Decisione - Competenza, 170.
- Ministero del Tesoro - Attività di amministrazione degli Istituti di Previdenza - Foro dello Stato (d.l. 1 settembre 1947, n. 883; c.p.c. art. 25; t.u. 30 ottobre 1933, n. 1611, artt. 6 segg.), 217.
- Natanti dello Stato - Assicurazione obbligatoria (l. 24 dicembre 1965, n. 990, art. 2; d.P.R. 24 novembre 1970, n. 573, art. 3), 171.
- Persone giuridiche - Acquisto di immobili - Autorizzazione governativa - Avvocatura dello Stato - Parere - (c.c., art. 17), 171.
- Società privata - Consiglio di Amministrazione - Membro di diritto - Funzionario dello Stato, 171.

#### ANTICHITA E BELLE ARTI

- Cosa sacra - Destinazione al culto - Cessazione - Usucapione (c.c. art. 831, 2° comma, 1161), 218.
- Scavi clandestini - Danni o perdite di cose di interesse storico o archeologico - Sanzione pecuniaria (l. 1 giugno 1939, n. 1089, artt. 18 e 59; c.p. art. 635), 218.

#### APPALTO

- Appalto di opere militari - Rifiuto dell'appaltatore di stipulare, dopo l'aggiudicazione, il contratto - Scioglimento del contratto con incameramento della cauzione - Ammissibilità (Capitolato Oneri Genio militare appr. con r.d. 17 marzo 1932, n. 366, art. 7), 218.

- Appalto servizio manovalanza - Clausola di gradimento dei lavoratori - Divieto legale di assunzione nominativa - Rilevanza (l. 20 maggio 1970, n. 300, art. 33), 79.
- Contratti della P.A. - Licitazione privata - Documentazione dell'offerta - Bollo - Insufficienza - Esclusione del concorrente (d. P.R. 25 giugno 1953, n. 492, articoli 27 e 28), 47.
- Costruzione di edifici scolastici con il sistema della prefabbricazione - Revisionabilità dei prezzi (l. 23 ottobre 1963, n. 1481, art. 4), 114.
- Edilizia economica e popolare - Appalto INCIS per conto Gescal - Revisione prezzi - Decisione - Competenza (l. 28 febbraio 1949, n. 43; d.l. 6 dicembre 1947, n. 1501, art. 4), 218.
- Edilizia economica e popolare - Appalto INCIS per conto Gescal - Revisione prezzi - Ricorso giurisdizionale legittimazione passiva (d.l. 6 dicembre 1947, n. 1501), 218.
- Fallimento dell'appaltatore - Cauzione prestata da terzo con beni propri - Rivalsa del committente - Appalto di OO.PP. - Cauzione prestata presso Cassa DD.PP. - Rivalsa dell'Amministrazione committente - Forma (art. 5 Cap. Gen. OO.PP. appr. con d.P.R. 16 luglio 1962, n. 1063; artt. 289 segg. istruzioni servizi depositi Cassa DD.PP.), 17.
- Regione Siciliana - Opere di bonifica di competenza regionale - Concessione per la costruzione - Consorzio di bonifica - Appalto - I.G.E. sui corrispettivi - Rivalsa (l. 19 giugno 1940, n. 762, art. 6, terzo comma; l. 24 giugno 1929, n. 1137, art. 2), 114.
- Revisione dei prezzi-disciplina applicabile agli appalti dell'Amministrazione postale (d. lgt. c.p.s. 6 dicembre 1947, n. 150, convertito con legge 9 maggio 1950, n. 329, art. 6; l. 23 ottobre 1963, n. 1481, art. 3; l. 21 giugno 1964, n. 463; l. 17 febbraio 1968, n. 93; l. 19 febbraio 1970, n. 76, art. 3; l. 22 febbraio 1973, n. 37, art. 2; l. 10 agosto 1964, n. 664, art. 1; l. 16 dicembre 1964, n. 1890; l. 26 giugno 1965, n. 724; l. 23 dicembre 1965, n. 1415; l. 9 marzo 1967, n. 120; l. 17 febbraio 1968, n. 93, art. 2), 219.
- Revisione prezzi - Lavori eccedenti il sesto quinto d'obbligo - Atto aggiuntivo - Data di riferimento ai fini del computo revisionale - Revisione prezzi - Lavori eccedenti il sesto quinto d'obbligo - Atto aggiuntivo - Unitarietà dei lavori - Data di riferimento ai fini del computo revisionale - Revisione prezzi - Lavori eccedenti il sesto quinto d'obbligo - Atto di sottomissione - Precisazione della data di riferimento ai fini del computo revisionale, 219.
- Richiesta interessi del 5% su fatture emesse tra il 16 gennaio e il 7 aprile 1971 relative a servizio manovalanza (art. 41 d.m. 30 giugno 1960, n. 123; art. 1224 c.c.), 17.

#### ASSICURAZIONI

- Assicurazione della responsabilità civile - Perdita bagaglio - Compagnie di navigazione aerea - Bagagli giacenti presso i depositi aeroportuali - Diritto di rivalsa delle Società assicuratrici - Obblighi delle Compagnie di navigazione aerea (l. 18 maggio 1967, n. 401 e d.m. 1 agosto 1967), 79.
- Assicurazione obbligatoria - Veicoli adibiti al trasporto di dispacci postali all'interno delle stazioni ferroviarie (l. 24 dicembre 1969, n. 990, art. 1, d.P.R. 24 novembre 1970, n. 973, art. 2), 47.
- Assicurazione obbligatoria di veicoli e natanti dello Stato - Contratti - Disciplina (l. 24 dicembre 1969, n. 990, art. 5; r.d. 18 novembre 1923, n. 2440), 171.
- Natanti dello Stato - Assicurazione obbligatoria (l. 24 dicembre 1965, n. 990, art. 2; d.P.R. 24 novembre 1970, n. 573, art. 3), 171.

## AUTOVEICOLI

- Assicurazione obbligatoria di veicoli e natanti dello Stato - Contratti - Disciplina (l. 24 dicembre 1969, n. 990, art. 5; r.d. 18 novembre 1923, n. 2440), 172.
- Incidente stradale - Dipendente non autorizzato all'uso del veicolo - Azione di regresso dell'Amministrazione - Natura - Termine prescrizione, 17.
- Tasse automobilistiche - Tassa circolazione veivoli - Reiterata circolazione senza pagamento - Violazione - Pluralità - Continuazione (d.p. 5 febbraio 1953, n. 39, Tab. 2, n. 1; l. 7 gennaio 1929, n. 4, art. 8), 79.
- Trasporti eccezionali - Limiti di peso e di portata - Eccedenza - Sanzioni (t.u. 15 giugno 1959, n. 393, artt. 10, 33, 121), 47.

## AVVOCATI E PROCURATORI

- Infrazioni circolazione stradale - Contributo Cassa Nazionale Avvocati e Procuratori - Infruttuosa riscossione - Applicabilità norme di contabilità (l. 3 maggio 1967, n. 317; l. 24 dicembre 1969, n. 991, art. 9, secondo comma; r. d. 23 maggio 1934, n. 827, art. 263), 114.

## BANCHE

- Agente di cambio - Partecipazione a società che opera sul mercato di borsa - Incompatibilità (r.d.l. 30 giugno 1932, n. 815, art. 10), 172.
- Enti istituiti dallo Stato - Credito Industriale Sardo - Modifiche statutarie - Legge Regionale - ammissibilità (l. Reg. sarda 2 dicembre 1971, n. 77; l. 11 aprile 1953, n. 298), 115.
- Proroga dei termini per le operazioni bancarie per impossibilità di funzionamento delle banche - Estensibilità ad operazioni di terzi eseguibili anche in altro modo (d.l. 15 gennaio 1948, n. 1, art. 1), 172.
- Scuole tecniche industriali - Banca - Servizio di cassa e te-

soreria - Azione di responsabilità o di conto - Giurisdizione (l. 15 giugno 1931, n. 663; r.d. 12 luglio 1924, n. 1814, art. 44), 220.

## BONIFICA

- Opere di bonifica - Contributi - Autostrada - Soggetto passivo (r.d. 13 febbraio 1933, n. 215, articolo 10), 48.
- Regione Siciliana - Opere di bonifica di competenza regionale - Concessione per la costruzione - Consorzio di bonifica - Appalto - I.G.E. sui corrispettivi - Rivalsa (l. 19 giugno 1940, n. 762, art. 6, terzo comma; l. 24 giugno 1929, n. 1137, art. 2), 115.

## CAMBI E VALUTE

- Rendiconto semestrale delle valute incassate da compagnia di navigazione - Obbligo dell'Ufficio italiano cambi al rilascio di copia - Ammissibilità (circolare Ministero commercio estero - Direzione generale valute 17 settembre 1963, n. V/501941/107-4), 220.

## CATASTO

- Intestazioni catastali-errori materiali nella identificazione anagrafica dei soggetti - Procedura di rettifica, 115.

## CERTIFICAZIONE

- Casse di Previdenza - Contributo - Cancellerie commerciali - Deposito atti - Rilascio documenti (l. 12 marzo 1969, n. 410, art. 1; r.d. 27 dicembre 1822, n. 1139, artt. 5 e 10), 18.

## CIRCOLAZIONE STRADALE

- Autostrade in concessione - Tutela della proprietà - Norme di polizia demaniale - Applicabilità - Limiti (r.d. 8 dicembre 1933, n. 1740, art. 20), 220.

- Circolazione stradale - Infrazioni - Autoveicolo - Venditore - Mancata trascrizione al P.R.A. - Responsabilità per la sanzione - Esclusione, 220.
- Depenalizzazione - Difformità tra contestazione e accertamento penale - Ingiunzione prefettizia - Ammissibilità - Termine d.P.R. 15 giugno 1959, n. 393, art. 141, l. 3, maggio 1967, n. 317, 220.
- Depenalizzazione - Violazioni anteriori - Sanzioni amministrative - Prescrizione - Decorrenza (l. 3 maggio 1967, n. 317, art. 12), 172.
- Incidente stradale - Dipendente non autorizzato all'uso del veicolo - Azione di regresso dell'Amministrazione - Natura - Termine prescrizionale, 18.
- Responsabilità civile - Incidente stradale - Ordinanza istruttoria che liquida provvisoria - Impugnabilità (l. 24 dicembre 1969, n. 990, art. 24, 2° comma), 172.
- Trasporti eccezionali - Limiti di peso e di portata - Eccedenza - Sanzioni (t.u. 15 giugno 1959, n. 393, artt. 10, 33, 121), 48.

#### COMMERCIO

- Negozi - Determinazione orario apertura e chiusura - Delega alla Regione - Mancato esercizio della delega - Conseguenze - Provvedimenti prefettizi antecedenti - Vigenza - Violazioni - Conseguenze (l. 28 luglio 1971, n. 558, artt. 1 e 10; l. 30 giugno 1932, n. 973, art. 3), 221.

#### COMPETENZA E GIURISDIZIONE

- Ministero del Tesoro - Attività di amministrazione degli Istituti di previdenza - Foro dello Stato (d.l. 1 settembre 1947, n. 883; c.p.c. art. 25; t.u. 30 ottobre 1933, n. 1611, artt. 6 segg.), 221.
- Scuole tecniche industriali - Banca - Servizio di cassa e tesoreria - Azione di responsabilità o

di conto - Giurisdizione (l. 15 giugno 1931, n. 883; r.d. 12 luglio 1924, n. 1214, art. 44), 221.

#### COMPRAVENDITA

- Alienazione, ad enti pubblici, di beni facenti parte del patrimonio disponibile dello Stato - Vincolo di destinazione - Clausole da inserire nei relativi contratti, 18.
- Contratto di fornitura - Fallimento del fornitore - Subentro del curatore - Crediti per prestazioni successive - Penalità - Compensazione (r.d.l. 16 marzo 1942, n. 267, artt. 72-74; condiz. gen. oneri 20 giugno 1930, art. 74), 115.

#### COMUNI E PROVINCE

- Avvocatura dello Stato - Sindaco nella qualità di ufficiale dello stato civile - Rappresentanza e difesa (t.u. 30 ottobre 1933, n. 1611, art. 44), 222.
- Cassa pensioni dipendenti Enti locali - Regime tributario (l. 11 aprile 1955, n. 379, art. 1; l. 25 luglio 1941, n. 934, art. 1, 4° c.; r.d.l. 3 marzo 1938, n. 680, art. 1, 3° c.), 221.
- Comuni e Province - Istruzione pubblica statale di pertinenza - Contributo statale - Delegazione - Mutuo - Finalità) l. 16 settembre 1960, n. 1014, art. 7; legge 22 dicembre 1969, n. 964, art. 15), 49.
- Concessione od affitto di fondi rustici - Fondi di proprietà di enti locali - Aggiudicazione - Licitazione privata - Trattativa privata - Sorteggio (l. 11 febbraio 1971, n. 11, art. 22) - Concessione di affitto di fondi rustici - Sistemi di aggiudicazione a singoli - Fondi comunali concessi alla generalità degli abitanti - Applicabilità (l. 11 febbraio 1971, n. 11, artt. 22 e 24; t.u. 3 marzo 1971, n. 343, art. 350, 3° 4° e 5° comma) - Affitto di fondi rustici - Nuova disciplina - Fondi gravati di usi civici - Applicabilità (l. 11 febbraio 1971, n. 11), 173.

- Consorzi di Comuni - Pagamento stipendio all'unico segretario comunale - Versamenti dei Comuni - IGE - Assoggettabilità, 222.
- Contratti dei Comuni - Depositi cauzionali definitivi superiori a 3 mesi - Soggetto depositario (r.d. 12 febbraio 1911, n. 297, art. 179; r.d. 2 gennaio 1913, n. 453, art. 4; d.lgt. 23 marzo 1919, n. 1058, articoli 26 e 28), 49.
- Opere pubbliche statali - Provincia di Latina - Campo sportivo - Appartenenza (r.d.l. 4 ottobre 1935, n. 1921, art. 1; r.d.l. 8 giugno 1936, n. 1203, art. 6; r.D.L. 26 settembre 1935, n. 2004, art. 2), 222.
- Sanitario condotto - Sanzioni disciplinari di particolare gravità - Commissione speciale di disciplina - Composizione (r.d. 27 luglio 1934, n. 1263, art. 74; l. 13 marzo 1958, n. 296, art. 2; d.p. Reg. Sic. 29 ottobre 1955, n. 6), 222.
- Aeroporti militari - Concessioni sfalcio d'erba e pascolo - Divieto di subconcessione - Penale (c.c. art. 1382), 223.
- Bacino idrotermale di Sciacca - Devoluzione alla Regione Sicilia - Trasferimento - Epoca - Valutazione beni - Indennizzo - Interessi - Svalutazione (d.l.p. Reg. Sic. 12 dicembre 1949, n. 35, rat. con l.r. 13 marzo 1950, n. 26), 173.
- Concessionari autoservizi - Obbligo accettazioni - Consegna e trasporto effetti postali - Distanza della fermata dall'ufficio postale - Valutazione - Criteri (l. 8 gennaio 1952, n. 53, art. 2; l. 21 giugno 1964, n. 559, art. 2), 223.
- Concessione ferroviaria - Trasformazione in servizio automobilistico - Effetti - Alienazione beni ferroviari - Quota spettante al concessionario (l. 2 agosto 1952, n. 1221; r.d.l. 14 ottobre 1932, n. 1496, art. 3; t.u. 9 maggio 1912, n. 1447, art. 186), 49.

#### COMUNIONE E CONDOMINIO

- Danni alla cosa comune - Comproprietario pro indiviso - Diritto al risarcimento - Titolarità - Prescrizione - Atti interruttivi - Effetto (cod. civ. artt. 1102, 1105, 2943), 116.

#### COMUNITÀ ECONOMICA EUROPEA

- Comunità economica europea - Disciplina depositi doganali e zone franche - Ammonizzazione - Stabilimenti industriali a regime di deposito franco (d.P.R. 30 dicembre 1969, n. 1133, art. 36), 49.
- Importazioni da Paesi CEE - Diritto per servizi amministrativi - Indebito - Restituzione somme - Domanda giudiziale - Mancata richiesta amministrativa - Ammissibilità (l. 24 giugno 1971, n. 447), 223.

#### CONCESSIONI AMMINISTRATIVE

- Abbonamenti sugli autoservizi di linea - Rimborso in caso di sciopero del personale (l. 28 settembre 1939, n. 1822, art. 3), 18.

- Concessioni amministrative - Gratuità - Ad ente pubblico con finalità concorrenti con quelle dello Stato - Ammissibilità - Effetti, 19.
- Concessioni amministrative di beni demaniali agricoli - Legge 11 febbraio 1971, n. 11 sull'affitto di fondi rustici - Applicabilità (l. 11 febbraio 1971, n. 11), 19.
- Concessioni beni demaniali agricoli - Rivalutazione del canone - Applicabilità (l. 11 febbraio 1971, n. 11), 19.
- Concessioni di pubblico servizio di trasporto - Linee automobilistiche sostitutive di linee ferroviarie - Trasferimento alle Regioni - Diritto alla devoluzione di beni ferroviari inutilizzabili - Spettanza (d.P.R. 14 gennaio 1972 n. 5, art. 1; t. u. 9 maggio 1912 n. 1447, art. 186), 116.
- Depositi olii minerali, stazioni di servizio e apparecchi di distribuzione automatica - Licenza di esercizio - Sospensione per procedimento penale - Durata (d.l.

- 5 maggio 1957, n. 271, art. 3; l. 2 luglio 1957, n. 474; l. 7 gennaio 1929, n. 4, art. 6), 116.
- Ferrovia concessa - Concessionario decaduto - Disavanzi precedenti la decadenza - Adeguamento della sovvenzione di esercizio - Sussidio integrativo di esercizio (l. 2 agosto 1952, n. 1221, artt. 2 e 5; r.d. 29 luglio 1938, n. 1121, art. 27), 19.
  - Impianti distribuzione carburanti - Concessione - Licenza di accesso alla strada statale - Mancato pagamento del canone - Revoca della concessione - Riscossione coattiva del canone - r.d. 2 novembre 1933, n. 1741, art. 17, lett. b) - r.d. 8 dicembre 1933, n. 1740, art. 8 - d.p.r. 15 giugno 1959, n. 393, art. 145 - t.u. 14 aprile 1910, n. 639, 223.
  - Imposta di registro - Concessioni su beni demaniali - Qualificazione (r.d.l. 30 dicembre 1923, n. 3269, art. 1, Tab. all. A), 174.
  - Piani di ricostruzione - Concessioni d'opera - Espropriazione per pubblica utilità - Spese - Contabilizzazione (l. 24 agosto 1929, n. 1137), 224.
  - Stazione ferroviaria - Concessione esercizio caffè ristorante - Scadenza - Gestione provvisoria fino a nuova concessione - Canone, 174.
- CONSIGLIO DI STATO**
- Giudizio avanti il Consiglio di Stato - Difesa dell'atto impugnato - Materie trasferite alle Regioni a statuto ordinario - Conseguenze - Ricorsi amministrativi - Ricorso gerarchico - Materie trasferite alle Regioni a statuto ordinario - Decisione - Competenza, 174.
- CONTABILITÀ GENERALE DELLO STATO**
- Appalto - Fallimento dell'appaltatore - Cauzione prestata da terzo con beni propri - Rivalsa del committente - Appalto di oo.pp.
  - Cauzione prestata presso Cassa DD.PP. - Rivalsa dell'Amministrazione committente - Forma (art. 5 Cap. Gen. OO.PP. appr. con d.P.R. 16 luglio 1962, n. 1063; artt. 289 segg. istruzioni servizi depositi Cassa DD.PP.), 19.
  - Appalto di servizi postali - Gara - Esclusione per precedenti penali o carichi pendenti - Facoltà dell'Amministrazione (r.d. 23 maggio 1924, n. 827, artt. 68 e 107), 117.
  - Appalto - Gara di licitazione privata - Invito a presentare offerta in busta sigillata - Offerta in busta semplicemente incollata - Conseguenze, 117.
  - Assicurazione obbligatoria di veicoli e natanti dello Stato - Contratti - Disciplina (l. 24 dicembre 1969, n. 990, art. 5; r.d. 18 novembre 1923, n. 2440), 174.
  - Commissione esami abilitazione all'insegnamento - Componente estraneo - Compenso indebitamente corrisposto - Buona fede - Recupero coattivo (d.l. 7 maggio 1948, n. 1076, art. 5; t.u. 14 aprile 1910, n. 639), 49.
  - Contratti della P. A. - Licitazione privata - Documentazione dell'offerta - Bollo - Insufficienza - Esclusione del concorrente (d. P.R. 25 giugno 1953, n. 492, articoli 27 e 28), 50.
  - Contratti di fornitura - Revisione prezzi - Riferimento alle variazioni ufficiali C.I.P. - Delega del C.I.P. ai Comitati Provinciali - Applicabilità della clausola, 117.
  - Contratti di forniture, trasporti e lavoro - Pagamenti in conto e ritenute di garanzia - Aumento limiti originari di somme - Retroattività (r.d. 18 novembre 1923, n. 2440, art. 43, 1° comma), 117.
  - Contratti per forniture trasporti e lavori - Divieto di anticipazioni - Ente pubblico - Applicabilità - Deroga (r.d. 18 novembre 1923, art. 12, 4° comma; l. 28 ottobre 1970, n. 775, art. 6; d.P.R. 30 giugno 1972, n. 627, art. 2; d.m. 25 novembre 1972), 175.

- Contratto di fornitura - Fallimento del fornitore - Subentro del curatore - Crediti per prestazioni successive - Penalità - Compensazione (r.d.l. 16 marzo 1942, n. 267, artt. 72, 74; condiz. gen. oneri 20 giugno 1930, art. 74), 118.
- Ente privato - Legale rappresentante - Illecita distrazione somme - Responsabilità contabile - Giudizio innanzi alla Corte dei conti - r.d. 12 luglio 1934, n. 1214, art. 44, 224.
- Fondo di rotazione per Trieste e Gorizia - Recupero crediti - Trasporto nella contabilità demaniale - Somme recuperate - Destinazione (l. 18 ottobre 1955, numero 908), 19.
- Infrazioni circolazione stradale - Contributo Cassa Nazionale Avvocati e Procuratori - Infruttuosa riscossione - Applicabilità norme di contabilità (l. 3 maggio 1967 n. 317; l. 24 dicembre 1969 n. 991, art. 9, 2° comma; r.d. 23 maggio 1934 n. 827, art. 263), 118.
- Passaggio di consegne a nuovo contabile - Intervento del Pretore - Rifiuto - Rimedio (d.i. 7 aprile 1888, art. 125), 80.
- Piani di ricostruzione - Concessioni d'opera - Espropriazione per pubblica utilità - Spese - Contabilizzazione (l. 24 agosto 1929, n. 1137), 224.
- Pubblica Amministrazione - Pagamento ad incapace con obbligo di reimpiego - Mancato reimpiego - Responsabilità della P.A. - (r.d. 23 maggio 1924, n. 827, art. 297, 3° c.) - Pubblica Amministrazione - Pagamento ad incapace straniero - Obbligo di reimpiego - (r.d. 23 maggio 1924, n. 827, art. 297, 3° c.; disp. prel. cod. civ. art. 21), 224.
- Sequestro penale - Autorizzazione alla vendita in via amministrativa - Modo di vendita - Specificazione - Incanto deserto - Vendita a licitazione o a trattativa privata - Richiesta di nuova autorizzazione - l. 25 settem-

bre 1940, n. 1424, art. 140 - l. 17 luglio 1942, n. 907, art. 109, 225.

- Spese di mantenimento in carcere e varie - Condannati deceduti - Crediti erariali (artt. 265 e 267 r.d. 23 maggio 1924, n. 827), 80.
- Università degli Studi - Donazioni - Forma pubblica amministrativa - r.d. 6 aprile 1924, n. 674, art. 129, 225.

#### CONTENZIOSO TRIBUTARIO

- Cooperativa edilizia a contributo statale - Liquidazione coatta amministrativa - Commissario liquidatore - Compenso - Determinazione - Competenza - Criteri - Spesa (r.d. 16 marzo 1942 n. 267, artt. 198, 213; t. u. 28 aprile 1938 n. 1165, art. 128), 118.
- Immobile danneggiato da eventi bellici - Comproprietà per quote indivise - Domanda di ripristino presentata da alcuni comproprietari - Nuova disciplina - Termine perentorio - Effetto sulle domande precedenti (l. 13 luglio 1966 n. 610, art. 9; l. 27 dicembre 1953 n. 968, art. 8, 2° comma; d.l.c.p.s. 10 aprile 1947 n. 261, art. 19), 118.
- Opposizione ad ingiunzione doganale - Termini - Sospensione feriale, 118.

#### CONTRABBANDO

- Contrabbando - Cose confiscate - Proventi vendita - Distribuzione - Competenza - Spese di custodia e manutenzione - Detraibilità - (l. 25 settembre 1940, n. 1424, art. 144, 1° c.; r.d. 13 febbraio 1896, n. 65, artt. 358, 365), 80.
- Sequestro penale - Autorizzazione alla vendita in via amministrativa - Modo di vendita - Specificazione - Incanto deserto - Vendita a licitazione o a trattativa privata - Richiesta di nuova autorizzazione (l. 25 settembre 1940, n. 1424, art. 140 - l. 17 luglio 1942, n. 907, art. 109), 225.

- Trasporti TIR - Accettazione e presa in carico dei carnets - Organizzazione garante EAM - Garanzia pagamento dazi doganali e penalità - Operatività - (convenzione TIR 15 gennaio 1959, rat. con l. 12 agosto 1962, n. 117, art. 6) - Contrabbando - Pene pecuniarie - Riscossione - Ricevitori delle dogane principali - Competenza - (art. 205 e seg. var. penale r.d. 23 dicembre 1865, n. 2701; art. 1, l. 26 agosto 1865, n. 4548; art. 1, r.d. 15 novembre 1868, n. 4708; art. 351, reg. dog. r.d. 13 febbraio 1896, n. 85), 175.
- Trasporti TIR - Mancato o fraudolento scarico carnets - Organizzazione garante EAM - Garanzia pagamento dazi doganali e penalità - Operatività - Condizioni - (Convenzione TIR 15 gennaio 1959, rat. con l. 12 agosto 1962, n. 117, art. 6), 175.
- bre 1960, n. 1014, art. 7; l. 22 dicembre 1969, n. 964, art. 15), 51.
- Edilizia scolastica - Acquisto dell'area - Spesa - Contributo dello Stato - Estensione. (l. 28 luglio 1967, n. 641, art. 13, 2° c.), 225.
- Enti locali - Opera pubblica - Esecuzione - Demolizione successiva - Contributi statali - Recupero - Revoca (l. 3 agosto 1949, n. 589, art. 7), 226.
- Mezzogiorno - Nuovi incentivi finanziari per le imprese industriali - Applicabilità della nuova disciplina alle imprese industriali di grande dimensione - Decorrenza - Criteri - (l. 6 ottobre 1971, n. 853, art. 6; d.P.R. 30 giugno 1967, n. 1523, artt. 101, 102 e 103), 176.
- Mutui agevolati per opere turistico-alberghiere - Istruttoria preliminare - Decisione di accoglibilità della domanda - Istruttoria definitiva - Poteri della P. A. (l. 22 luglio 1966, n. 614), 51.
- Opere di bonifica - Contributi - Autostrada - Soggetto passivo (r.d. 13 febbraio 1933, n. 215, articolo 10), 51.
- Policlinico universitario - Lavori di completamento - Finanziamento - Mutuo - Garanzia - Delegazione di pagamento sui proventi di rette ospedaliere. (l. 12 febbraio 1968, n. 132, art. 32; d.m. 24 giugno 1971, art. 12), 51.

#### CONTRATTI AGRARI

- Concessioni amministrative di beni demaniali agricoli - Legge 11 febbraio 1971, n. 11 sull'affitto di fondi rustici - Applicabilità (l. 11 febbraio 1971, n. 11), 20.
- Concessioni di beni demaniali agricoli - Rivalutazione del canone - Applicabilità (l. 11 febbraio 1971, n. 11), 20.

#### CONTRIBUTI E FINANZIAMENTI

- Azienda esercente pubblico autoservizio di trasporto - Contributo straordinario dello Stato - Posizione soggettiva - Debito verso l'INPS - Versamento diretto (l. 25 febbraio 1971, n. 94; l. 29 ottobre 1971, n. 889, art. 9), 50.
- Casse di Previdenza - Contributo - Cancellerie commerciali - Deposito atti - Rilascio documenti (legge 12 marzo 1969, n. 410, art. 1; r.d. 27 dicembre 1822, numero 1139, artt. 5 e 10), 20.
- Comuni e Province - Istruzione pubblica statale di pertinenza - Contributo statale - Delegazione - Mutuo - Finalità (l. 16 settem-

#### COOPERATIVE

- Società cooperative - Liquidazione coatta amministrativa - Commissari liquidatori - Natura - (r.d. 16 marzo 1942, n. 257, artt. 198 segg.; r.d.l. 13 agosto 1926, n. 1554; cod. civ. art. 2540), 226.
- Società cooperative - Liquidazione coatta amministrativa - Autorità di vigilanza - Responsabilità (r.d. 16 marzo 1942, n. 257, artt. 198 segg.; r.d.l. 13 agosto 1926, n. 1554; cod. civ. art. 2043), 226.



- Società cooperative - Liquidazione coatta amministrativa - Commissari liquidatori - Revoca - Forma (r.d. 16 marzo 1942, n. 257, artt. 198 segg.; r.d.l. 13 agosto 1926, n. 1554; cod. civ. art. 2540), 226.

**CORTE DEI CONTI**

- Case dello Stato assegnate in locazione di cui l'I.A.C.P. sia gestore - Mancato versamento da parte dell'I.A.C.P. dei canoni - Giurisdizione contabile della Corte dei conti (l. 30 dicembre 1960, n. 1676, art. 4; d.l.c.p.s. 10 aprile 1947, n. 261, art. 55; l. 4 marzo 1952, artt. 22, 24, 25; l. 9 agosto 1954, n. 640, artt. 6, 7; t.u. 12 luglio 1934, n. 1214, artt. 44, 45), 20.
- Corte dei conti - Azione di responsabilità - Avvocatura Stato - Parere - Ammissibilità (r.d. 13 agosto 1933, n. 1038, art. 13; t.u. 30 ottobre 1933, n. 1611, art. 13), 226.
- Scuole tecniche industriali - Banca - Servizio di cassa e tesoreria - Azione di responsabilità o di conto - Giurisdizione (l. 15 giugno 1931, n. 889; r.d. 12 luglio 1924, n. 1214, art. 44), 226.

**DANNI**

- Illecito costituente reato - Conseguenze - Aggravamento del danno - Diritto al risarcimento - Prescrizione - Decorrenza - Inabilitato - Domanda giudiziale - Ratifica - Effetti (cod. civ., art. 2947, 3° c.; c.p.c. art. 182, c.), 80.

**DANNI DI GUERRA**

- Cittadinanza italiana - Mancanza al momento della liquidazione definitiva del danno - Successivo riacquisto - Effetti (l. 27 dicembre 1953, n. 968, art. 1 e 35), 227.
- Immobile danneggiato da eventi bellici - Comproprietà per quote indivise - Domanda di ripristino

presentata da alcuni comproprietari - Nuova disciplina - Termine perentorio - Effetto sulle domande precedenti (l. 13 luglio 1966 n. 610, art. 9; l. 27 dicembre 1953 n. 968, art. 8, 2° comma; d.l.c.p.s. 10 aprile 1947 n. 261, art. 19), 119.

- Imposta di successione - Danni di guerra - Indennizzi e contributi - Esenzione - Successione anteriore alla l. 955/67 - Applicabilità (l. 29 settembre 1967, n. 955, art. 25), 227.

**DAZI DOGANALI**

- Comunità economica europea - Disciplina depositi doganali e zone franche - Ammonizione - Stabilimenti industriali a regime di deposito franco (d.P.R. 30 dicembre 1969, n. 1133, art. 36), 51.
- Diretti amministrativi all'importazione - Abolizione - Importazione di navi armate (l. 24 giugno 1971, n. 447), 52.
- Importazione - Distruzione della merce per fatto gravemente colposo di terzo estraneo all'importatore (l. 25 settembre 1940, n. 1424, art. 4 bis; d.P.R. 2 febbraio 1970, n. 62, art. 1), 21.
- Importazioni da Paesi CEE - Diritto per servizi amministrativi - Indebito - Restituzione somme - Domanda giudiziale - Mancata richiesta amministrativa - Ammissibilità (l. 24 giugno 1971, n. 447), 227.
- Imposta di consumo - Importazione di prodotti contenenti cacao - Riscossione - Aliquote - Cioccolato (d.P.R. 29 dicembre 1969, n. 1229, sez. IV punto D; l. 1 ottobre 1969, n. 684, art. 1), 227.
- Merce in magazzino doganale - Sottrazione ad opera di ignoti - Esonero dall'imposta (d.P.R. 2 febbraio 1970, n. 62, art. 1), 228.
- Trasporti TIR - Accettazione e presa in carico dei carnets - Organizzazione garante EAM - Garanzia pagamento dazi doganali e penalità - Operatività - (con-

- venzione TIR 15 gennaio 1959, rat. con l. 12 agosto 1962, n. 117, art. 6) - Contrabbando - Pene pecuniarie - Riscossione - Ricevitori delle dogane principali - Competenza - (art. 205 e seg. tar. penale r.d. 23 dicembre 1865, n. 2701; art. 1, l. 26 agosto 1865, n. 4548; art. 1, r.d. 15 novembre 1868, n. 4708; art. 351, reg. dog. r.d. 13 febbraio 1896, n. 65), 177.
- Trasporti TIR - Mancato o fraudolento scarico carnets - Organizzazione garante EAM - Garanzia pagamento dazi doganali e penalità - Operatività - Condizioni - (convenzione TIR 15 gennaio 1959, rat. con l. 12 agosto 1962, n. 117, art. 6), 176.
  - Concessioni amministrative di beni demaniali agricoli - Legge 11 febbraio 1971, n. 11 sull'affitto di fondi rustici - Applicabilità (l. 11 febbraio 1971, n. 11), 21.
  - Concessioni amministrative - Gratuità - Ad ente pubblico con finalità concorrenti con quelle dello Stato - Ammissibilità - Effetti, 21.
  - Concessioni di beni demaniali agricoli - Rivalutazione del canone - Applicabilità (legge 11 febbraio 1971, n. 11), 22.
  - Demanio forestale - Acquisizione forzata di beni - Provvedimento del Ministro per l'agricoltura e foreste - Valore (r.d.l. 20 dicembre 1923, n. 3267, artt. 112 segg.), 81.

#### DEBITO PUBBLICO

- Titoli del debito pubblico - Disciplina speciale - Disciplina comune sussidiaria - Smarrimento o sottrazione - Prescrizione - Pagamento (cod. civ., artt. 2001 e 2006, 2° c.), 81.
- Imposta di registro - Concessioni su beni demaniali - Qualificazione (r.d.l. 30 dicembre 1971, n. 3269, art. 1, tar. all. A), 177.
- Patrimonio dello Stato - Universalità - Concessione in uso - Finalità sportive (t.u. 31 marzo 1933, n. 1592, art. 46), 228.

#### DEMANIO

- Aeroporti militari - Concessioni sfalcio d'erba e pascolo - Divieto di subconcessione - Penale (cod. civ. art. 1332), 228.
- Aeroporto - Direttore - Poteri di polizia - Demanio aeronautico (Cod. nav., artt. 692 e 718), 21.
- Alienazione, ad enti pubblici, di beni facenti parte del patrimonio disponibile dello Stato - Vincolo di destinazione - Clausole da inserire nei relativi contratti, 21.
- Beni demaniali - Assegnazione ad Aziende autonome - Atto di concessione - Canone - Azienda Autonoma F. S. - Beni costituenti la dotazione - Beni demaniali in uso - Terreni improduttivi - Canone (r.d. 18 novembre 1923, n. 2440, art. 1; l. 20 marzo 1865 n. 2248 all. F, artt. 227 e 228), 119.
- Regione Sarda - Trasferimento di parte di immobile adibito nella residua parte ad uffici statali - Ammissibilità (Statuto Regione Sarda, art. 14, 1° e 2° co.; d.P.R. 19 maggio 1949, n. 250, art. 39, 2° co.), 228.
- Servitù militari - Immobile gravato di usufrutto - Indennizzo - Titolarità (l. 8 marzo 1968 n. 180, art. 1; l. 20 dicembre 1932 n. 1849, art. 3; r.d. 4 maggio 1936 n. 1388, art. 15), 120.

#### DEPOSITO

- Contratti dei Comuni - Depositi cauzionali definitivi superiori a 3 mesi - Soggetto depositario (r.d. 12 febbraio 1911, n. 297, art. 179; r.d. 2 gennaio 1913, numero 453, art. 4; d.lgt. 23 marzo 1919, n. 1058, artt. 26 e 28), 52.

## DIFESA DELLO STATO

- Attività consultiva dell'Avvocatura dello Stato a favore delle regioni a statuto ordinario ed agli uffici ex statali trasferiti alle regioni stesse - Ammissibilità (t.u. 30 ottobre 1933, n. 1611; legge 16 maggio 1970, n. 281), 22.
- Avvocatura dello Stato - Sindaco nella qualità di ufficiale dello stato civile - Rappresentanza e difesa (t.u. 30 ottobre 1933, n. 1611, art. 44), 228.
- Citazione in giudizio di ufficiale giudiziario in relazione a protesto cambiario - Richiesta di patrocinio dell'Avvocatura (r.d. 30 ottobre 1933, n. 1611, art. 44), 22.
- Controversia civile - Atti del Medico Provinciale - Anteriori al trasferimento delle funzioni alla Regione - Legittimazione Amministrazione Statale - Sussistenza (d.P.R. 14 gennaio 1972, n. 4), 229.
- Corte dei conti - Azioni di responsabilità - Avvocatura Stato - Parere - Ammissibilità - (r.d. 13 agosto 1933, n. 1038, art. 43; t.u. 30 ottobre 1933, n. 1611, art. 13), 229.
- Istituti Statali per l'istruzione professionale - Rappresentanza e assistenza in giudizio - Avvocatura dello Stato (art. 9 r.d.l. 21 settembre 1933 n. 2038), 120.
- Ministero del Tesoro - Attività di amministrazione degli Istituti di Previdenza - Foro dello Stato (d.l. 1° settembre 1947, n. 883; c.p.c. art. 35; t.u. 30 ottobre 1933, n. 1611, art. 6 segg.), 229.
- Persone giuridiche - Acquisto di immobili - Autorizzazione governativa - Avvocatura dello Stato - Parere (c.c., art. 7), 177.
- Ufficio del veterinario provinciale - Trasferimento alle Regioni a statuto ordinario - Rappresentanza in giudizio - Ufficio del veterinario provinciale - Provvedimento omesso quando agiva come organo dello Stato - Giudizio sulla legittimità - *Legittimatio ad*

*causam* (d.P.R. 11 gennaio 1972, n. 4, art. 12; t.u. 30 ottobre 1933, n. 1611, art. 43), 178.

## DONAZIONE

- Università degli Studi - Donazioni - Forma pubblica amministrativa - (r.d. 6 aprile 1924, n. 674, art. 129), 229.

## EDILIZIA ECONOMICA E POPOLARE

- Alloggi economici e popolari - Dipendente postale - Collocamento in pensione e morte - Congiunti lasciati nel godimento - Diritto alla cessione in proprietà. (t.u. 28 aprile 1938 n. 1165, art. 338; d.P.R. 17 gennaio 1959 n. 2, artt. 10 e 25 lett. b; l. 27 aprile 1962 n. 231, art. 7, 2° comma), 120.
- Alloggi economici e popolari - Piani di zona - Espropriazioni per acquisizione aree - *Ius superveniens* - Procedimento - Indennità (l. 18 aprile 1962, n. 167, art. 12 e segg.; l. 5 ottobre 1962, n. 1431; l. 22 ottobre 1971, n. 865, artt. 9 e 16), 178.
- Alloggi economici e popolari - Sgombero per demolizione - Ricostruzione - Poteri degli Enti proprietari (l. 27 aprile 1962 n. 231, art. 7, 2° comma; d.P.R. 23 maggio 1964 n. 655, art. 18), 120.
- Alloggi INCIS in locazione a dipendenti statali - Ritenuta sullo stipendio e pagamento del canone (l. 9 marzo 1961, n. 171, art. 3; t.u. 28 aprile 1938, n. 1165, articolo 385; t.u. 5 gennaio 1950, n. 180, artt. 60, 62), 178.
- Alloggi per lavoratori - Costruzione su fondo altrui - Principio di accessione - Applicabilità - Limiti - Fattispecie (l. 29 aprile 1949, n. 264, artt. 59 ss.; c.c. articolo 934) - Costruzione su fondo altrui - Espropriazione del terreno per p.u. - Legge sulla casa - Applicabilità (l. 22 ottobre 1971, n. 865, artt. 9 e segg.), 178.

- Alloggio economico e popolare - Acquisto a riscatto - Fallimento dell'acquirente - Conseguenze (d.P.R. 17 gennaio 1959, n. 2, artt. 15 e 16; l. 27 aprile 1962, n. 231, art. 8), 81.
  - Assegnatario moroso nel pagamento di sei mensilità - Diritto di riscatto - Decadenza - Locazione - Decadenza (d.P.R. 17 gennaio 1959, n. 2, artt. 9, 3° e 4° co., 11 e 12; art. 1453 c.c.; l. 27 aprile 1962, n. 231, art. 7), 229.
  - Azienda di Stato Servizi Telefonici - Alloggi economici - Spese di riscaldamento - Rimborso - Trattenuta (t.u. 28 aprile 1938 n. 1165, art. 337; t.u. 5 gennaio 1950, n. 180, art. 60), 230.
  - Case dello Stato assegnate in locazione di cui l'I.A.C.P. sia gestore - Mancato versamento da parte dell'I.A.C.P. dei canoni - Giurisdizione contabile della Corte dei conti (legge 30 dicembre 1960, n. 1676, art. 4; d.l.C.P.S. 10 aprile 1947, n. 261, art. 55; legge 4 marzo 1952, artt. 22, 24, 25; legge 9 agosto 1954, n. 640, artt. 6, 7; t.u. 12 luglio 1934, n. 1214, artt. 44, 45), 22.
  - Case popolari - Nozione di opera pubblica - Occupazione ed espropriazione aree - Competenza - Determinazione indennità - Competenza (l. 28 marzo 1968, n. 422; l. 1° novembre 1965, n. 1179; l. 22 ottobre 1971, n. 865; d.l. 15 gennaio 1972, n. 8; Cost., artt. 117 e 118), 179.
  - Cessione in proprietà degli alloggi - Atti aggiuntivi - Piano di ammortamento - Decorrenza - Maggior prezzo - Interessi legali - Decorrenza (d.P.R. 17 gennaio 1959, n. 2, art. 6), 120.
  - Cooperative edilizie a contributo statale - Liquidazione coatta amministrativa - Commissario liquidatore - Compenso - Determinazione - Competenze - Criteri - Spese (r.d. 16 marzo 1942, n. 267, artt. 198, 213; t.u. 28 aprile 1938, n. 1165, art. 128), 121.
  - Edifici GESCAL - Consegna agli assegnatari prima del rilascio della licenza edilizia - Responsabilità penale (t.u. 27 luglio 1934, n. 1265, artt. 220 e 221), 179.
  - Edilizia economica e popolare - Espropriazioni ed occupazioni - Competenza - Edilizia ed urbanistica - Opere pubbliche statali o nazionali di carattere affine - Espropriazioni ed occupazioni - Competenza - Disciplina (Cost. artt. 117 e 118; l. 11 ottobre 1971 n. 865, artt. 13 e 20; d.P.R. 15 gennaio 1972, n. 8, artt. 2, 3, 8), 179.
  - Edilizia scolastica - Acquisto dell'area - Spesa - Contributo dello Stato - Estensione (l. 28 luglio 1967, n. 641, art. 13, 2° co.), 230.
  - Espropriazione p.u. - Nuova disciplina - Singole opere pubbliche statali - Costruzione caserma vigili del fuoco - Applicabilità (l. 22 ottobre 1971, n. 865, art. 9 segg.; l. 25 febbraio 1972, n. 13, art. 1 *ter*), 180.
  - Espropriazioni GESCAL - Applicabilità legge sulla casa 22 ottobre 1971, n. 865 - Espropriazioni in corso (l. 22 ottobre 1971, n. 865, artt. 9, 16), 180.
- ELETTRICITÀ ED ELETTRODOTTI**
- Servitù di elettrodotto « inamovibile » - Diritto all'indennità in caso di spostamento (r.d. 11 dicembre 1933, n. 1775, artt. 122, 126), 22.
- ENFITEUSI**
- Canone enfiteutico - Rivalutazione ex l. 1 luglio 1952, n. 701 - Domanda dell'interessato - Necessità (l. 1 luglio 1952, n. 701, art. 1), 81.
- ENPAS**
- Assistenza malattia - Rischio coperto da assicurazione privata - Conseguenze (l. 19 gennaio 1942, n. 22, art. 5; r.d. 26 luglio 1942, n. 917, art. 13), 79.

## ENTI E BENI ECCLESIASTICI

- Cosa sacra - Destinazione al culto - Cessazione - Usucapione (c.c. art. 831, 2° co., 1161), 230.

## ESECUZIONE FISCALE

- Esecuzione fiscale - Convenzione con terzi per la vendita dei beni pignorati. T.u. 14 aprile 1910, n. 639), 121.
- Infrazioni circolazione stradale - Contributo Cassa Nazionale Avvocati e Procuratori - Infruttuosa riscossione - Applicabilità norme di contabilità (l. 3 maggio 1967, n. 317; l. 24 dicembre 1969, n. 991, art. 9, 2° comma; r.d. 23 maggio 1934, n. 827, art. 263), 121.

## ESECUZIONE FORZATA

- Albergo - Vincolo alberghiero - Esecuzione forzata - Vendita - Effetto (legge 15 febbraio 1962, n. 68; legge 13 marzo 1968, n. 326; c.p.c., art. 586), 23.
- Pignoramento di stipendio per debito tributario non contratto dal dipendente pubblico, ma a lui pervenuto per successione - (d.P.R. 5 gennaio 1950, n. 180, art. 2), 23.
- Pignoramento presso l'Amministrazione delle Poste di depositi giudiziari e di vaglia postali - Ammissibilità (art. 545 e 547 c.p.c.; r.d. 27 febbraio 1936, n. 645, artt. 11 e 30), 180.

## ESPROPRIAZIONE PER LA PUBBLICA UTILITÀ

- Alloggi economici e popolari - Piani di zona - Espropriazioni per acquisizione aree - *Ius superveniens* - Procedimento - Indennità (l. 18 aprile 1962, n. 167, artt. 12 e segg.; l. 5 ottobre 1962, n. 1431; l. 22 ottobre 1971, n. 865, artt. 9 e 16), 180.
- Alloggi per lavoratori - Costruzione su fondo altrui - Principio di accessione - Applicabilità - Limiti - Fattispecie (l. 29 aprile

1949, n. 264, artt. 59 segg.; c.c. art. 934) - Costruzione su fondo altrui - Espropriazione del terreno per p.u. - Legge sulla casa - Applicabilità (l. 22 ottobre 1971, n. 865, artt. 9 e segg.), 181.

- Bollo - Diritti catastali - Imposte ipotecarie - Atti e documenti relativi a espropriazione per p.u. promossa dall'ENEL - Esenzione (l. 21 novembre 1967, n. 1149, art. 1), 181.

- Case popolari - Nozione di opera pubblica - Occupazione ed espropriazione aree - Competenza - Determinazione indennità - Competenza (l. 28 marzo 1968, numero 422; l. 1° novembre 1965, n. 1179; l. 22 ottobre 1971, n. 865; d.l. 15 gennaio 1972, n. 8; Cost., artt. 117 e 118), 181.

- Costruzione scuole e case per lavoratori - Decreto espropriazione - Indennità - Determinazione - Criteri - *Ius superveniens* - Applicabilità (l. 20 marzo 1865, numero 2359, artt. 32 e 51; l. 22 ottobre 1971, n. 865, artt. 9, 13 segg.), 52.

- Danni da esecuzione di opera pubblica - Rimedi per prevenirli - Onere del proprietario - Ammissibilità - Risarcimento per i danni inerenti ai rimedi - Misura (l. 25 giugno 1865, n. 2359, art. 46; art. 1227 c.c.), 182.

- Demanio forestale - Acquisizione forzata di beni - Provvedimento del Ministro per l'agricoltura e foreste - Valore (r.d.l. 30 dicembre 1923, n. 3267, artt. 112 segg.), 81.

- Edilizia economica e popolare - Espropriazioni ed occupazioni - Competenza - Edilizia ed urbanistica - Opere pubbliche statali o nazionali di carattere affine - Espropriazioni ed occupazioni - Competenza - Disciplina (cost. artt. 117 e 118; l. 11 ottobre 1971, n. 865, artt. 13 e 20; d.P.R. 15 gennaio 1972, n. 8, artt. 2, 3, 8), 182.

- Espropriazione od occupazione di immobili - Acque sotterranee - Indennità - Determinazione (l. 25 giugno 1865, n. 2359, art. 43), 230.

- Espropriazione per interventi industriali nel Mezzogiorno - Legge sulla casa 22 ottobre 1971, n. 865 - Indennità di esproprio - Applicabilità (t.u. 30 giugno 1967, n. 1523, art. 147; l. 6 ottobre 1971, n. 853, art. 83; l. 22 ottobre 1971, n. 865, artt. 9, 16), 182.
- Espropriazione per la costruzione di opera pubblica - Applicabilità della disciplina della legge sulla casa - (l. 22 ottobre 1971, n. 865, art. 9), 183.
- Espropriazione per la costruzione di uffici postali - Legge sulla casa 22 ottobre 1971, n. 865 - Applicabilità (l. 22 ottobre 1971, n. 865, artt. 9, 16), 182.
- Espropriazione per pubblica utilità - Costruzione di edifici postali - Procedura in base a l. 21 ottobre 1971 n. 865 - Dichiarazione di pubblica utilità - Atti successivi - Competenza (d.l. 8 febbraio 1923, n. 422), 231.
- Espropriazione per pubblica utilità - Edilizia scolastica - Decreto di vincolo - Necessità (art. 5, l. 22 dicembre 1969, n. 952), 183.
- Espropriazione per p.u. - Mezzogiorno - Stabilimenti industriali - Attribuzioni dello Stato e delle Regioni (t.u. 30 giugno 1967 n. 1523, art. 83; d.P.R. 15 gennaio 1972, n. 8, art. 3), 231.
- Espropriazione per pubblica utilità - Svincolo della indennità depositata presso la Cassa Depositi e Prestiti - Decreto del Tribunale - Vizi - Opponibilità alla Cassa DD.PP. (l. 3 aprile 1926 n. 686 art. 1; l. 25 giugno 1865 n. 2359 art. 55; art. 742 c.p.c.), 231.
- Espropriazione pubblica utilità - Costruzione edifici postali - Legge 21 ottobre 1971 n. 865 - Applicabilità - Procedimento, 230.
- Espropriazione p.u. - Nuova disciplina - Singole opere pubbliche statali - Costruzione caserma vigili del fuoco - Applicabilità - (l. 22 ottobre 1971, n. 865, artt. 9 segg.; l. 25 febbraio 1972, n. 13, art. 1 ter), 183.
- Espropriazione P.U. - Opere di competenza o a carico dello Stato - Determinazione amministrativa dell'indennità provvisoria - Competenza (l. 22 ottobre 1971, n. 865, artt. 11 e 25), 122.
- Espropriazioni GESCAL - Applicabilità legge sulla casa 22 ottobre 1971, n. 865 - Espropriazioni in corso (l. 22 ottobre 1971, n. 865, artt. 9, 16), 183.
- Espropriazioni per costruzione di aeroporti civili - Applicabilità della legge 22 ottobre 1971, numero 865 - (l. 22 ottobre 1971, n. 865, artt. 9), 183.
- Indennità di esproprio ex legge n. 2359/1865 - Ordinanza di deposito e pagamento - *Ius superveniens* (legge n. 865/71) - Conseguenze circa la possibilità di emanare il decreto di esproprio e di proporre opposizione giudiziaria alla stima (l. 25 giugno 1865, n. 2359, artt. 35 e 51; l. 22 ottobre 1971, n. 865, artt. 17 e 19), 122.
- Legge 22 ottobre 1971, n. 865 - Nuova disciplina dell'espropriazione ed applicazione all'edilizia scolastica, 122.
- Legge sulla casa - Trasferimento delle funzioni alle Regioni - Permanenza della competenza statale - Condizioni - Opere statali - Nozione - Applicabilità della nuova disciplina limiti - Opere della Cassa per il Mezzogiorno - Legge generale del 1865 - Applicabilità (d.P.R. 15 gennaio 1972, n. 8, art. 10), 231.
- Retrocessione - Retrocessione parziale - Prescrizione del diritto - Decorrenza (l. 25 giugno 1865, n. 2359, artt. 60 e 61), 232.
- Sicilia - Zone terremotate del 1968 - Espropriazione p.u. - Indennità - Deposito - *Ius superveniens* - Pagamento diretto (d.l. 1° giugno 1971, n. 289, art. 7), 23.
- Trasferimento e ricostruzione di abitati - Espropriazione aree - Disciplina - Legge 22 ottobre 1971, n. 865 - Applicabilità alle espropriazioni in corso - Inden-

- nità - Determinazione - Competenza (legge 9 luglio 1908, n. 446, art. 64; legge 9 aprile 1955, n. 279; d.l. 18 novembre 1966, n. 976, conv. con mod. in legge 23 dicembre 1966, n. 1142; legge 22 ottobre 1971, n. 865, artt. 9 e seguenti; legge 25 febbraio 1972, n. 13, art. 1 ter), 23.
- Zone terremotate nel 1962 - Piano di ricostruzione e rinascita - Espropriazione aree - Assegnazione gratuita al Comune (l. 3 dicembre 1964, n. 1259, art. 12), 52.
- FALLIMENTO**
- Alloggio economico e popolare - Acquisto a riscatto - Fallimento dell'acquirente - Conseguenze (d.P.R. 17 gennaio 1959, n. 2, artt. 15 e 16; l. 27 aprile 1962, n. 231, art. 8), 82.
- Appalto - Fallimento dell'appaltatore - Cauzione prestata da terzo con beni propri - Rivalsa del committente - Appalto di oo.pp. - Cauzione prestata presso la Cassa DD.PP. - Rivalsa dell'Amministrazione committente - Norma (art. 5 Cap. Gen. OO.PP. appr. con d.P.R. 16 luglio 1962, n. 1063; artt. 289 e segg. istruzioni servizi depositi Cassa DD.PP.), 24.
- Contratto di fornitura - Fallimento del fornitore - Subentro del curatore - Crediti per prestazioni successive - Penalità - Compensazione (r.d. 16 marzo 1942, n. 267, artt. 72-74; Condiz. gen. oneri 20 giugno 1930, art. 74), 123.
- Cooperativa edilizia a contributo statale - Liquidazione coatta amministrativa - Commissario liquidatore - Compenso - Determinazione - Competenze - Criteri - Spesa (r.d. 16 marzo 1942, n. 267, artt. 190, 213; t.u. 28 aprile 1938, n. 1165, art. 128), 123.
- Fallimento - Credito privilegiato - Interessi convenzionali inferiori a quelli legali - Chiusura del fallimento - Esigibilità - Art. 54 legge fallimentare, 232.
- Fallimento - Imprenditore individuale - Cessazione attività - Debito d'imposte dirette - Assistenza - Effetti (r.d. 16 marzo 1942, n. 267, art. 10; d.P.R. 29 gennaio 1958, n. 645, art. 261, 2° comma), 184.
- Fallimento - Verifica stato passivo - Mancanza di domande o ritiro delle stesse - Chiusura della verifica - Domanda di insinuazione tardiva - Chiusura del fallimento - Legittimità (r.d. 16 marzo 1942, n. 267, art. 118, n. 1) - Fallimento - Chiusura - Reclamo - Decisione d'appello - Ricorso per Cassazione - Ammissibilità (r.d. 16 marzo 1942, n. 267, art. 118, n. 1), 184).
- Imposte dirette - Iscrizione a ruolo di imprenditore in stato di fallimento - Indennità di mora (t.u. 15 maggio 1963 n. 858, art. 56; t.u. 29 gennaio 1958 n. 645, art. 194), 232.
- Sanzioni pecuniarie aventi natura penale - Fallimento del condannato - Riscossione - Domanda di insinuazione fallimentare - Prescrizione - Sospensione (c.p., art. 172; r.d. 16 marzo 1942, n. 267, art. 51), 82.
- Servizio telex - Fallimento dell'abbonato - Cessazione del rapporto (d.P.R. 7 febbraio 1963, n. 735, art. 22; artt. 72, 74, legge fallimentare), 184.
- Società cooperative - Liquidazione coatta amministrativa - Commissari liquidatori - Natura (r.d. 16 marzo 1942 n. 257, artt. 198 segg.; r.d.l. 13 maggio 1926 numero 1554; c.c., art. 2540), 232.
- Società cooperative - Liquidazione coatta amministrativa - Autorità di vigilanza - Responsabilità (r.d. 16 marzo 1942 n. 257, art. 198 segg.; r.d.l. 13 agosto 1926 n. 1554; c.c. art. 2043), 232.
- Società cooperative - Liquidazione coatta amministrativa - Commissari liquidatori - Revoca - Forma (r.d. 16 marzo 1942 n. 257, artt. 198 e segg.; r.d.l. 13 agosto 1926 n. 1554; c.c. art. 2540), 232.

## FARMACIA

- Annullamento decreto revisione pianta organica - Provvedimenti conseguenziali - Effetti, 82.

## FERROVIE

- Assuntore ferroviario - Fondo di previdenza - Assenza dal servizio per sospensione cautelare - Proscioglimento in sede penale - Conseguenze (l. 30 dicembre 1959, n. 1236, art. 17 e 31; d.P.R. 26 dicembre 1962, n. 1418; l. 26 marzo 1958, n. 425, art. 150), 82.
- Concessione ferroviaria - Trasformazione in servizio automobilistico - Effetti - Alienazione beni ferroviari - Quota spettante al concessionario (l. 2 agosto 1952, n. 1221; r.d.l. 14 ottobre 1932, n. 1496, art. 3; t.u. 9 maggio 1912, n. 1447, art. 186), 53.
- Concessioni di pubblico servizio di trasporto - Linee automobilistiche sostitutive di linee ferroviarie - Trasferimento alle Regioni - Diritto alla devoluzione di beni ferroviari inutilizzabili - Spettanza (d.P.R. 14 gennaio 1972, n. 5, art. 1; t.u. 9 maggio 1912, n. 1447, art. 186), 123.
- Cose smarrite - Treni o altri luoghi di pertinenza ferroviaria - Invenzione (c.c. art. 929; cc.tt. appr. con d.P.R. 30 marzo 1961, n. 197, artt. 9, 10, 60), 184.
- Ferrovia concessa - Concessionario decaduto - Disavanzi precedenti la decadenza - Adeguamento della sovvenzione di esercizio - Sussidio integrativo di esercizio (l. 2 agosto 1952, n. 1221, art. 2 e 5; r.d. 29 luglio 1938, numero 1121, art. 27), 24.
- Ferrovie dello Stato - Eccessivo affollamento dei treni - Danni - Responsabilità (r.d.l. 11 ottobre 1934, n. 1948, conv. in l. 4 aprile 1935, n. 911, art. 13 paragrafo 4), 123.
- Stazione ferroviaria - Concessione esercizio caffè ristorante - Scadenza - Gestione provvisoria fino a nuova concessione - Canone, 184.

- Trasporto ferroviario - Trasporto di merci - Avaria per ritardata resa - Responsabilità del vettore (c.c. art. 1693; conv. int. trasporto merci 25 febbraio 1961, ratif. con l. 2 marzo 1963, n. 806, art. 34), 185.

## FORESTE

- Demanio forestale - Acquisizione forzata di beni - Provvedimento del Ministro per l'agricoltura e foreste - Valore (r.d.l. 30 dicembre 1923, n. 3267, artt. 112 segg.), 82.
- Terreni forestali da trasferirsi alle regioni - Crediti già maturati per loro occupazione - Titolarità (l. 16 maggio 1970, n. 281, art. 11), 24.
- Trasferimento alle regioni delle funzioni dello Stato in materia di agricoltura e foreste - Applicazione di sanzioni amministrative per violazione norme di polizia forestale - Inclusione (d.P.R. 15 gennaio 1972, n. 11; legge 9 ottobre 1967, n. 950), 24.
- Trasferimento alle regioni di beni forestali - Terreni per i quali sia stata già emessa la dichiarazione dell'inesistenza del vincolo di destinazione (l. 16 maggio 1970, n. 281, art. 11, comma quinto), 25.

## IDROCARBURI

- Depositi olii minerali, stazioni di servizio e apparecchi di distribuzione automatica - Licenza di esercizio - Sospensione per procedimento penale - Durata (d.l. 5 maggio 1957, n. 271, art. 3; l. 2 luglio 1957, n. 474; l. 7 gennaio 1929, n. 4, art. 6), 124.
- Impianti distribuzione carburanti - Concessione - Licenza di accesso alla strada statale - Mancato pagamento del canone - Revoca della concessione - Riscossione coattiva del canone (r.d.l. 2 novembre 1933, n. 1741, art. 17 lett. b) - r.d. 8 dicembre 1933, n. 1740, art. 6 - d.P.R. 15 giugno 1959, n. 393, art. 145 - t.u. 14 aprile 1910, n. 639), 233.



## IGIENE E SANITA

- Corsi d'acqua negli abitati - Fognone e canali - Tutela e vigilanza - Attribuzioni - Spettanza (t.u. 27 luglio 1934 n. 1265, art. 227; l. 13 marzo 1958 n. 296, art. 6; l. 16 maggio 1970 n. 281, art. 17 lett. b; d.P.R. 14 gennaio 1972 n. 4, art. 13), 233.
- Istituti clinici universitari - Equiparazione ad ospedali regionali - Trattamento tributario (l. 12 febbraio 1968, n. 132, art. 3; d. P.R. 27 maggio 1969, n. 129, articolo 5; l. 24 luglio 1962, n. 1073, art. 45), 53.
- Policlinico universitario - Lavori di completamento - Finanziamento - Mutuo - Garanzia - Delegazione di pagamento sui proventi di rette ospedaliere (l. 12 febbraio 1968, n. 132, art. 32; d.m. 24 giugno 1971, art. 12), 53.
- Sanitario condotto - Sanzioni disciplinari di particolare gravità - Commissione speciale di disciplina - Composizione (r.d. 27 luglio 1934, n. 1265, art. 74; l. 13 marzo 1958, n. 296, art. 2; d.p. Reg. Sic. 29 ottobre 1955, n. 6), 233.
- Commissione esami abilitazione all'insegnamento - Componente estraneo - Compenso indebitamente corrisposto - Buona fede - Recupero coattivo. (d.l. 7 maggio 1948, n. 1076, art. 5, t.u. 14 aprile 1910, n. 639), 53.
- Dipendente Ente pubblico - Promozione - Servizio prestato in Amministrazione statale - Riconoscimento (t.u. 10 gennaio 1957, n. 3, art. 201), 54.
- Dipendente pubblico divorziato - Assegno alimentare per il coniuge - Aggiunta di famiglia - Spettanza (l. 8 aprile 1952, n. 212; d.P.R. 17 agosto 1955, n. 767; d.P.R. 10 gennaio 1957, n. 3, art. 33), 83.
- Dipendente statale - Decesso - Rateo di stipendio insoluto - Attribuzione - Disciplina - Dipendente ente pubblico - Norma regolamentare di rinvio - Applicabilità (d.P.R. 28 dicembre 1970 n. 1079 art. 14; d.P.R. 30 giugno 1972 n. 423 art. 4), 234.
- Dipendente statale - Promozione con effetto retroattivo - Ricostruzione della carriera - Emolumenti arretrati - Interessi di mora (c.c., art. 1234), 25.

## IMPIEGO PUBBLICO

- Alloggi INCIS in locazione a dipendenti statali - Ritenuta sullo stipendio e pagamento del canone (l. 9 marzo 1961, n. 171, art. 3; t.u. 28 aprile 1938, n. 1165, art. 385; t.u. 5 gennaio 1950, n. 180, artt. 60, 62), 185.
- Amministrazione pubblica - Ente pubblico - Lavoratrici madri - Assenza dal lavoro - Sostituzione (l. 30 dicembre 1971 n. 1204, art. 11; d.P.R. 31 marzo 1971 n. 276), 234.
- Citazione in giudizio di ufficiale giudiziario in relazione a protesto cambiario - Richiesta di patrocinio dell'Avvocatura (r.d. 30 ottobre 1933, n. 1611, art. 44), 25.
- Combattenti - Riconoscimento campagne di guerra - Documentazione (l. 24 maggio 1970 n. 336, art. 1; l. 24 aprile 1950 n. 390, art. 8), 234.
- Dipendenti Ente pubblico - Trattamento economico - Regolamento - Contratto collettivo - Trattamento più favorevole - Nozione, 83.
- Dipendenti pubblici - Indennità di anzianità e trattamento pensionistico - Indennità forfettizzata per lavoro straordinario - Computabilità (t.u. 10 gennaio 1957, n. 3, art. 33, 3° comma), 83.
- Dipendenti statali - Aggiunta di famiglia - Figli minori apprendisti (l. 10 agosto 1964, n. 656, articolo 9; d.l. 27 novembre 1947, n. 1331, art. 2), 25.
- Divorzio - Dipendente P. A. - Ordine di corresponsione diretta reddito al coniuge - Esecuzione - Eccedenza limite legale - Appello P. A. parte in causa. (l. 1° dicembre 1970, n. 898, art. 8; d. P. R. 10 gennaio 1957, n. 3, articolo 33), 54.

- Ente pubblico - Opera Nazionale Invalidi di Guerra - Impiegato avventizio - Collocazione in ruolo - Servizio pre-ruolo - Valutazione - art. 26 legge 28 ottobre 1970 n. 775 (d.P.R. 28 dicembre 1970 n. 1079), 234.
  - Enti pubblici - Disciplina civilistica - Si estende solo se manca una diretta disciplina legislativa o regolamentare, 124.
  - Esodo volontario - Funzionari direttivi delle carriere tecniche - Domanda condizionata (d.P.R. 30 giugno 1972, n. 748, art. 67), 234.
  - Impiegato pubblico - Condanna penale o provvedimento disciplinare - Perdita pensione od altro trattamento - Ripristino - *Ius superveniens*. (l. 8 giugno 1966, n. 424, art. 1 e 2), 54.
  - Impiegato pubblico - Matrimonio - Scioglimento - Cessazione effetti - Aggiunta di famiglia per il coniuge - Revoca - Decorrenza (1 dicembre 1970, n. 898, art. 10 cpv.), 185.
  - Impiego pubblico - Clinica universitaria - Personale - Prestazioni, 235.
  - Indennità di anzianità - Liquidazione - Se vi possa essere computata la «speciale corrispondenza temporanea» spettante ai dirigenti dell'Ente Nazionale Casse Rurali, 124.
  - Indennità di missione - Residenza dell'impiegato - Accertamento, 235.
  - Indennità di rischio ex legge 30 giugno 1971, n. 518 - Personale sanitario ausiliario del Poligrafico - Spettanza (l. 30 giugno 1971, n. 518), 25.
  - Insegnante incaricato - Nomina in ruolo con riserva - Scioglimento della riserva - Decorrenza giuridica della nomina *ex tunc* - Effetti economici - Sospensione cautelare - Sanzione disciplinare definitiva - Assegni arretrati - Spettanza - Limiti. (l. 1° febbraio 1963, n. 357, art. 2; l. 19 marzo 1955, n. 160, artt. 20 e 21), 55.
  - Insegnanti - Incarico in scuole statali - Disponibilità nel rapporto con un Comune - Cumulo degli stipendi, 83.
  - Pignoramento di stipendio per debito tributario non contratto dal dipendente pubblico, ma a lui pervenuto per successione (d.P.R. 5 gennaio 1950, n. 180, art. 2), 25.
  - Prestatore di lavoro saltuario - Applicabilità delle leggi n. 249 del 1968 e n. 775 del 1970 ai fini dell'inquadramento (l. 28 ottobre 1970, n. 775, art. 25; l. 18 marzo 1968, n. 249, art. 21), 26.
  - Pubblici dipendenti - Prescrizione del diritto alla retribuzione - Decorrenza - Sent. Corte cost. 3 giugno 1966, n. 63 - Operatività nei confronti dei rapporti giuridici anteriori, non definiti con sentenza passata in giudicato (artt. 2948 n. 4, 2955 n. 2, 2956 n. 1 c.c.), 26.
  - Pubblico impiegato - Decesso - Causa di servizio - Equo indennizzo - Pagamento - Eredi - Individuazione - Testamento - Coniuge pretermesso, 235 (r.d. 23 maggio 1924 n. 827, art. 298; cod. civ., artt. 536 segg.).
- IMPORTAZIONE ED ESPORTAZIONE**
- Diritti amministrativi all'importazione - Abolizione - Importazione di navi armate (l. 24 giugno 1971, n. 447), 55.
- IMPOSTA CONCESSIONI GOVERNATIVE**
- Cassa pensioni dipendenti Enti locali - Regime tributario (l. 11 aprile 1955 n. 375, art. 1; l. 25 luglio 1941 n. 934, art. 1, 4° co., r.d.l. 3 marzo 1938 n. 689, art. 1, 3° co.), 235.
  - Pubblico servizio automobilistico - Esercizio abusivo con veicoli non idoneo - Tassa concessioni governative - Omesso pagamento - Conseguenze (t.u. 1 marzo 1961, n. 121, art. 185, Tab. all. A), 26.

**IMPOSTA DI BOLLO**

- Bollo - Diritti catastali - Imposte ipotecarie - Atti e documenti relativi a espropriazione per p.u. promossa dall'ENEL - Esenzione (l. 21 novembre 1967, n. 1149, art. 1), 185.
- Cassa Mutua Malattie per gli esercenti attività commerciale - Atti giudiziari - Esecuzione (r.d.l. 4 ottobre 1935, n. 1827, art. 122 l. 27 novembre 1969, n. 1397, art. 15, 4° co), 235.
- Contratti della P. A. - Licitazione privata - Documentazione dell'offerta - Bollo - Insufficienza - Esclusione del concorrente. (d. P.R. 25 giugno 1953, n. 492, articoli 27 e 28), 55.
- Istituti clinici universitari - Equiparazione ad ospedali regionali - Trattamento tributario. (l. 12 febbraio 1968, n. 132, art. 3; d.P.R. 27 maggio 1969, n. 129, articolo 5; l. 24 luglio 1962, n. 1073, art. 45), 56.

**IMPOSTA DI CONSUMO**

- Edifici per collettività - Costruzione - Imposta di consumo sui materiali - Ultimazione della costruzione dopo il 31 dicembre 1961 - Esenzione o agevolazione (r.d. 21 giugno 1938, n. 1094, conv. l. 5 gennaio 1939, n. 35, art. 2 co. 2; l. 19 luglio 1961, n. 659, art. 2; l. 2 febbraio 1960, n. 35; art. 5), 124.
- Imposta di consumo - Importazione di prodotti contenenti cacao - Riscossione - Aliquote - Cioccolato (d.P.R. 29 dicembre 1969 n. 1229, sez. IV punto D; l. 1 ottobre 1969 n. 684, art. 1), 236.

**IMPOSTA DI FABBRICAZIONE**

- Filati - Imposta di fabbricazione - Restituzione all'esportazione - Domanda di detrazione del canone di abbonamento - Prescrizione (d.l. 1 maggio 1970, n. 195, conv. in l. 1 luglio 1970, n. 415, art. 6 u.c.; d.l. 2 luglio

1969, n. 319, conv. in l. 1 agosto 1969, n. 478; d.l. 18 marzo 1952, n. 117, art. 4), 185.

- Imposta fabbricazione - Giacenze di alcool e prodotti alcoolici - Contrassegno di Stato - Accertamenti in base a decreto legge - Mancata conversione - Regolamentazione dei rapporti giuridici sorti (d.l. 27 agosto 1970, n. 621, art. 11, 14; l. 18 dicembre 1970, n. 1035; Cost. art. 77, 3° c.), 127.
- Perdita o distruzione di prodotti petroliferi - Abbuono dei tributi - Forza maggiore - Fortuito - Prova - Concause colpose - Presunzione - Prova contraria - (d.l. 23 ottobre 1964, n. 989, art. 9), 239.

**IMPOSTA DI REGISTRO**

- Agevolazione - Registrazione a tassa fissa - Obbligo di denuncia del contribuente - Insussistenza - Revoca dell'agevolazione - Sopratasse - Inesigibilità - Società cooperative - Aumento capitale requisiti della mutualità (artt. 65-66-102-103 r.d. 30 dicembre 1923 n. 3269), 236.
- Agevolazioni - Case di civile abitazione non di lusso - Acquisto di edifici da svuotare e riedificare (l. 2 luglio 1949, n. 408, art. 14), 83.
- Appalti e concessioni di pubblico servizio - Maggiori aliquote di cui alla legge n. 828/61 - Retroattività (l. 28 luglio 1961, n. 828 art. 5), 83.
- Avicoltura - Contratto di allevamento - Regime tributario (cod. civ., artt. 1655 e 2170), 56.
- Azioni - Compravendita mediante fissato bollato - Enunciazione in sentenza - Imposta proporzionale (r.d.l. 30 dicembre 1923 n. 2369, artt. 10 e 11 Tab. all. E; l. 6 agosto 1954 n. 603, art. 36), 236.
- Benefici tributari - Decadenza - Termine per l'esercizio dell'azione contro il terzo possessore r.d. 30 dicembre 1923 n. 3269, art. 97), 236.

- Cassa Mutua Malattie per gli esercenti attività commerciali - Atti giudiziari - Esecuzione (r.d.l. 4 ottobre 1935, n. 1827, art. 122 l. 27 novembre 1965, n. 1397, art. 15, 4° co.), 237.
- Contratti pluriennali di locazione - Sopratassa per ritardato o omissso pagamento - Riliquidazione dell'imposta in misura inferiore - Conseguenze (l. 29 dicembre 1962, n. 1744, art. 5), 124.
- Decisione Commissione Provinciale di valutazione - Impugnativa innanzi l'A.G.O. - Termine - Sospensione feriale - Applicabilità (r.d. 30 dicembre 1923, n. 3269, art. 146; r.d. 7 agosto 1936, n. 1639, art. 29; 3° comma. - L. 7 ottobre 1969, n. 742), 125.
- Decreti ingiuntivi - Tassazione graduale - Ammissibilità - Limite (r.d. 30 dicembre 1923, n. 3269, all. A, art. 114), 26.
- Edificio distrutto da eventi bellici - Comproprietà dell'area di risulta - Reciproche concessioni *ad aedificandum* tra comproprietari - Ricostruzione dell'edificio (l. 27 dicembre 1953, n. 968, art. 67), 26.
- Edilizia - Agevolazioni - Acquisto aree fabbricabili - Rapporto area coperta - Area scoperta - Prescrizioni urbanistiche - Ius superveniens - Applicazione retroattiva (l. 2 luglio 1949, n. 408, art. 14; l. 7 febbraio 1968, n. 26, art. 6 ter; d.l. 30 giugno 1972, n. 285, conv. con mod. in l. 8 agosto 1972, n. 461, art. 2), 125.
- Edilizia - Agevolazioni creditore per costruzione di abitazioni - Costruzioni eseguite da imprenditori privati - Compravendita delle abitazioni - Regime tributario (d.l. 6 settembre 1965, n. 1022, conv. in l. 1 novembre 1965, n. 1079, art. 17; l. 2 luglio 1949, n. 408, art. 17), 84.
- Esenzioni e agevolazioni - Piccola proprietà contadina - Successione di leggi - Natura interpretativa della l. n. 1059/71 (l. 6 agosto 1954, n. 604 - l. 3 novembre 1971, n. 1059), 237.
- Imposta di registro - Concessioni su beni demaniali - Qualificazione (r.d.l. 30 dicembre 1923, n. 3269, art. 1, tar. all. A), 186.
- Imposta di registro - Società di capitali - Legale rappresentante - Soggetto passivo (r.d. 30 dicembre 1923, n. 3269, art. 93), 84.
- Imposta graduale - Sentenza di condanna - Indennizzo per trasferimento impresa elettrica - Imponibile (r.d.l. 30 dicembre 1923, n. 3269, art. 68; r.d.l. 30 dicembre 1923, n. 3269, tab. all. A., art. 114; l. 6 dicembre 1962, numero 1643, art. 5, n. 5), 56.
- Imposta registro - Agevolazioni - Società - Aumento di capitale - Denuncia - Presentazione tardiva - Decadenza (d.l. 30 agosto 1968 n. 918, conv. in l. 25 ottobre 1968 n. 1089, art. 14; R.D.L. 30 dicembre 1923 n. 3269, articolo 110), 237.
- Imposta suppletiva - Prescrizione - Interruzione - Opposizione da parte di uno dei coobbligati in solido - Effetto (c.c. art. 1310 1° co.), 237.
- Privilegio ex art. 97 L.O.R. - Termine di esercizio - Natura - Decorrenza - Prolungamento per accertamenti tributari protratti (r.d. 30 dicembre 1923, n. 2369, art. 97), 125.
- Scuola media unica - Atti relativi all'arredamento degli edifici scolastici - Regime tributario applicabile (r.d. 30 dicembre 1923 n. 3269, tab. B, art. 44; l. 28 luglio 1967 n. 641, art. 2 e 49), 237.
- Società - Concentrazione mediante apporti - Agevolazione - Revoca - Libertà di concorrenza - Violazione - Pena pecuniaria (l. 18 marzo 1965, n. 170, art. 1 lett. c., 3 u.c.), 125.
- Società - Passaggio di riserve a capitale per copertura perdite (r.d. 30 dicembre 1923, n. 3269, all. A, artt. 85 e 88), 27.
- Società cooperativa - Aumento di capitale con emissione di nuove azioni gratuite - Agevolazioni di registro - Decadenza (r.d. 30 di-

- cembre 1923, n. 3269; artt. 65, 66, 67; art. 6 all. C.), 126.
- Società cooperative - Concessioni in enfiteusi - Benefici fiscali ex l. n. 114/48 - Applicabilità (l. 24 febbraio 1948 n. 114, art. 1 e 3), 237.
  - Trasferimento fabbricato - Agevolazione - Trasferimento immobili da costruire - Applicabilità (d.l. 15 marzo 1965, n. 124, articolo 44, primo comma), 56.
  - Vendita di fabbricato o area edilizia tra parenti entro il terzo grado - Presunzione di liberalità - Agevolazioni per i trasferimenti onerosi - Applicabilità (d.l. 8 marzo 1945, n. 90, art. 5; d.l. 15 marzo 1965, n. 124, art. 44), 27.

#### IMPOSTA DI RICCHEZZA MOBILE

- Imposta R.M. - Associazione Nazionale Combattenti e Reduci - Federazioni provinciali - Soggetto passivo - Avanzi di gestione - Tassabilità (t.u. 29 gennaio 1958 n. 645, art. 105), 238.
- Imposta sulle società - Associazione Nazionale Combattenti e Reduci - Esenzione (t.u. 29 gennaio 1958 n. 645, artt. 145 e 151 lett. g), 238.
- Imposta sulle società - Soggetti non tassabili in base a bilancio - Agevolazioni di cui agli artt. 8 e ss. d.l. 30 agosto 1968, n. 918, conv. in l. 25 ottobre 1968, n. 1089. Trasformazione in soggetti tassabili in base a bilancio - Applicabilità (d.l. 30 agosto 1968, n. 918, artt. 8, 9, 10, 11, 12 e 13; l. 25 ottobre 1968, n. 1089), 126.
- Impresa artigiana in forma di società di persone - Classificazione del reddito ai fini della R.M. (t.u. 29 gennaio 1958, n. 645, art. 85), 27.
- Prestazioni professionali - Ritenuta d'acconto - Procuratore antistatario - Spese vive - Rimborso - Applicabilità d.P.R. 28 gennaio 1958, n. 645, art. 128 l. 18 ottobre 1970, n. 801, art. 3, 238.
- Ritenuta d'acconto - Compensi ai professionisti di enti, società e

associazioni - Procuratori legali delle controparti - Liquidazione giudiziale delle competenze - Applicabilità (d.P.R. 29 gennaio 1958, n. 645, art. 128. L. 28 ottobre 1970, n. 801, art. 3), 126.

#### IMPOSTA DI SUCCESSIONE

- Crediti ereditari costituiti da cambiali a lunga scadenza - Criteri di applicazione dell'imposta (r.d. 30 dicembre 1923, n. 3270, art. 28), 126.
- Imposta di successione - Azioni od obbligazioni di società italiane - Deposito all'estero - Assoggettabilità (r.d.l. 30 dicembre 1923, n. 3270, artt. 1, 20), 186.
- Imposta di successione - Danni di guerra - Indennizzi e contributi - Esenzione - Successione anteriore alla l. 955/67 - Applicabilità (l. 29 settembre 1967 n. 955, art. 25), 238.
- Imposta di successione - Privilegio - Eredità beneficiata (r.d.l. 30 dicembre 1923, n. 3270, art. 68; c.c. artt. 2758, 2° comma, 2772, 2° comma), 186.
- Legato di usufrutto - rinuncia - Obblighi tributari degli eredi r.d. 30 dicembre 1923, n. 2370, artt. 15 e 24 239.

#### IMPOSTA GENERALE SULL'ENTRATA

- Art. 1 lett. a della l. 19 giugno 1940 n. 762 - Somme corrisposte all'appaltatore a causa di inadempimento contrattuale del committente - Soggezione all'IGE, 239.
- Consorzi di Comuni - Pagamento stipendio all'unico segretario comunale - Versamenti dei Comuni - IGE - Assoggettabilità, 239.
- Importazione di caffè, tè, maté e spezie - Valori ufficiali - Abolizione - Domande di rimborso - Termine (l. 19 giugno 1940; n. 762, art. 47 - d.m. 22 maggio 1971), 239.

- Imposta sul consumo dell'energia elettrica - Dispersione accidentale di corrente - Aliquota applicabile, 186.
- Regione Siciliana - Opere di bonifica di competenza regionale - Concessione per la costruzione - Consorzio di bonifica - Appalto - I.G.E. sui corrispettivi - Rivalsa (l. 19 giugno 1940, n. 762, art. 6, 3° comma; l. 24 giugno 1929, n. 1137, art. 2), 127.

#### IMPOSTE DIRETTE

- Esenzione decennale alle nuove imprese artigiane e alle nuove piccole industrie costituite nelle zone depresse del centro-nord (l. 29 maggio 1957, n. 635, art. 8), 27.
- Fallimento - Imprenditore individuale - Cessazione attività - Debito d'imposte dirette - Persistenza - Effetti (r.d. 16 marzo 1942, n. 267, art. 10; d.P.R. 29 gennaio 1958, n. 645, art. 261, 2° comma), 186.
- Imposta complementare progressiva sul patrimonio - Omesso pagamento da parte del marito ovvero del dichiarante - Responsabilità della moglie o di altri appartenenti al nucleo familiare (t.u. 29 gennaio 1958, n. 645, artt. 131, 138), 187.
- Imposta RM-C/2 - Imposta complementare - Sostituto d'imposta - Mancato pagamento - Reato finanziario - Azienda municipalizzata - Controllo sostitutivo - Società per azioni - Denuncia degli amministratori (t.u. 29 gennaio 1958, n. 645, artt. 87, 127 e 261; r.d. 3 marzo 1934, n. 383, art. 19; c.c. art. 2409), 27.
- Imposta sulle società - Patrimonio imponibile - Iscrizione in bilancio di saldi attivi di rivalutazione monetaria - Non corrispondenza alla situazione reale - Irrelevanza (t.u. 29 gennaio 1958, n. 645, artt. 145, 147, 150), 240.
- Imposte dirette - Iscrizione a ruolo di imprenditore in stato di fallimento - Indennità di mora -

(t.u. 15 maggio 1963, n. 858, art. 56; t.u. 25 gennaio 1958, n. 645, art. 194), 240.

- Imposte dirette sul reddito - Esenzione - Zone depresse del centro nord - Alberghi (l. 29 luglio 1957, n. 635, art. 8), 240.
- Sgravio di imposta - Restituzione dell'indennità di mora - Soggetto obbligato (d.P.R. 29 gennaio 1958, n. 645, art. 198; d.P.R. 15 gennaio 1963, n. 858, artt. 56, 63 e 64), 240.

#### IMPOSTE E TASSE

- Aumento del tasso di interesse su debiti tributari - Decorrenza - Applicabilità a rapporti pendenti e a tributi diretti (l. 26 ottobre 1970, n. 745, art. 21), 187.
- Cassa pensioni dipendenti Enti locali - Regime tributario (l. 11 aprile 1955, n. 379, art. 1; l. 25 luglio 1941, n. 934, art. 1, 4° co.; r.d.l. 3 marzo 1938, n. 680, art. 1, 3° co.), 240.
- Imposta complementare - Reddito imponibile - Debiti tributari - Detrazione - Condizioni - Fondamento (r.d. 30 dicembre 1923, n. 3064, art. 8 n. 2; d.P.R. 29 gennaio 1958, n. 645, art. 136, 1° c., lett. b); l. 4 dicembre 1962 n. 1682, art. 5), 127.
- Imposta sulle società - Soggetti non tassabili in base a bilancio - Agevolazioni di cui agli artt. 8 e ss. d.l. 30 agosto 1968, n. 918, conv. in l. 25 ottobre 1968, n. 1089. Trasformazione in soggetti tassabili in base a bilancio - Applicabilità (d.l. 30 agosto 1968, n. 918, artt. 8, 9, 10, 11, 12 e 13; l. 25 ottobre 1963, n. 1089), 128.
- Imposte dirette - Privilegi - Art. 2752 c.c. - Art. 221 t.u. Imposte dirette - Efficacia innovativa - c.c. art. 2752 (d.P.R. 29 gennaio 1958, n. 645, art. 211), 241.
- Imposte e Tasse - Rappresentanza dinanzi agli Uffici Tributarî - Requisiti professionali (art. 12 d.P.R. 29 gennaio 1958, n. 645), 241.
- Opposizione ad ingiunzione doganale - Termini - Sospensione feriale, 128.

- Pignoramento di stipendio per debito tributario non contratto dal dipendente pubblico, ma a lui pervenuto per successione (d.P.R. 5 gennaio 1950, n. 180, art. 2), 28.

#### IMPOSTE IPOTECARIE

- Bollo - Diritti catastali - Imposte ipotecarie - Atti e documenti relativi a espropriazione per p.u. promossa dall'ENEL - Esenzione (l. 21 novembre 1967, n. 1149, art. 1), 187.

#### IMPOSTE VARIE

- Cassa Mutua Malattie per gli esercenti attività commerciali - Atti giudiziari - Esecuzione (r.d.l. 4 ottobre 1935, n. 1827, art. 122; l. 27 novembre 1969, n. 1397, art. 15, 4° co.), 241.
- Edilizia - Agevolazioni - Acquisto aree fabbricabili - Rapporto area coperta - Area scoperta - Prescrizioni urbanistiche - *Ius superveniens* - Applicazione retroattiva (l. 2 luglio 1949, n. 408, art. 14; l. 7 febbraio 1968, n. 26, art. 6 ter; d.l. 30 giugno 1972, n. 285, conv. con mod. in l. 8 giugno 1972, n. 461, art. 2), 128.
- Imposta di fabbricazione sugli olii minerali - Impiego di esano per disoleazione - Istanza di rimborso dell'imposta illegittimamente riscossa (d.l. 28 febbraio 1939, n. 334, art. 20), 241.
- Imposta di pubblicità - Istituti di credito - Forme di pubblicità obbligatorie per legge - Esonero (d.P.R. 24 giugno 1954, n. 342, art. 5; idem tab. all. B., art. 9; l. 27 luglio 1962, n. 1228), 242.
- Imposta R.M. - Associazione Nazionale Combattenti e Reduci - Federazioni provinciali - Soggetto passivo - Avanzi di gestione - Tassabilità (t.u. 29 gennaio 1958, n. 645, art. 105), 242.
- Imposta sul consumo dell'energia elettrica - Dispersione accidentale di corrente - Aliquota applicabile, 187.

- Imposta sulle società - Associazione Nazionale Combattenti e Reduci - Esenzione (t.u. 29 gennaio 1958, n. 645, artt. 145 e 151 lett. g), 242.
- Imposta sulle società - Consorzio nazionale obbligatorio tra esattori imposte dirette per meccanizzazione ruoli - Personalità giuridica - Soggetto passivo (l. 13 giugno 1952, n. 693, art. 12; t.u. 29 gennaio 1958, n. 645, art. 145 in rel. art. 8, 3° co., lett. c), 242.
- Imposta sulle società - Convitti Nazionali - Assoggettabilità (t.u. 24 gennaio 1958, n. 645, artt. 145 e 8, 3° co., lett. c), 242.
- Imposta sulle società - Patrimonio imponibile - Iscrizione in bilancio di saldi attivi di rivalutazione monetara - Non corrispondenza alla situazione reale - Irrelevanza (t.u. 29 gennaio 1958, n. 645, artt. 145, 147 e 150), 242.
- Imposte ipotecarie - Istituti Autonomi Case Popolari - Agevolazioni - Nuova garanzia ipotecaria per stesso mutuo (art. 33 lett. a tab. B. l. 25 giugno 1943, n. 540), 243.
- Istituti clinici universitari - Equiparazione ad ospedali regionali - Trattamento tributario (l. 12 febbraio 1968, n. 132, articolo 3; d.P.R. 27 maggio 1969, n. 129, art. 5; l. 24 luglio 1962, n. 1073, art. 45), 56.
- Prestazioni professionali - Ritenuta d'acconto - Procuratore antistatario - Spese vive - Rimborso - Applicabilità (d.P.R. 28 gennaio 1958, n. 645, art. 128 - l. 18 ottobre 1970, n. 801, art. 3), 243.
- Tasse automobilistiche - Tassa di circolazione veicoli - Reiterata circolazione senza pagamento - Violazione - Pluralità - Continuazione (d.p. 5 febbraio 1953, n. 39, Tab. 2, n. 1; l. 7 gennaio 1929, n. 4, art. 8), 84.
- Violazione tributaria - Persona giuridica - Soprattassa - Ammenda - Pena pecuniaria - Responsabilità del legale rappresentante (l. 7 gennaio 1929, n. 4, art. 12), 56.

## INTERESSI

- Aumento del tasso di interesse su debiti tributari - Decorrenza - Applicabilità a rapporti pendenti e a tributi diretti (l. 26 ottobre 1970, n. 745, art. 21), 188.
- Dipendente statale - Promozione con effetto retroattivo - Ricostruzione della carriera - Emolumenti arretrati - Interessi di mora (c.c., art. 1234), 28.
- Richiesta di interessi del 5% su fatture emesse tra il 16 gennaio e il 7 aprile 1971 relative a servizio manovalanza (art. 41, d.m. 30 giugno 1960, n. 123, art. 1224 c.c.), 28.

## INVALIDI DEL LAVORO

- Collocamento obbligatorio - Commissione provinciale - Provvedimenti - Impugnabilità (l. 2 aprile 1968, n. 482, artt. 16 e 17), 129.

## INVALIDI DI GUERRA

- Collocamento obbligatorio - Commissione provinciale - Provvedimenti - Impugnabilità. (L. 2 aprile 1968, n. 482, artt. 16 e 17), 129.
- Infermità mentale - Ricovero - Spese di degenza - Rimborso - Misura (l. 18 marzo 1968, n. 313, art. 29; d.m. 4 maggio 1970, art. 3), 84.

## ISTRUZIONE

- Commissione esami abilitazione all'insegnamento - Componente estraneo - Compenso indebitamente corrisposto - Buona fede - Recupero coattivo (d.l. 7 maggio 1948, n. 1076, art. 5; t.u. 14 aprile 1910, n. 639), 57.
- Comuni e Provincie - Istruzione pubblica statale di pertinenza - Contributo statale - Delegazione - Mutuo - Finalità (l. 16 settembre 1960, n. 1014, art. 7; l. 22 dicembre 1969, n. 964, art. 15), 57.
- Giudizio disciplinare - Contro alunno di scuola pubblica - Ricorso gerarchico - Decisione -

Astensione (r.d. 4 maggio 1925, n. 653, artt. 19 segg.; t.u. 10 gennaio 1957, n. 3, art. 149), 243.

- Istituti statali di istruzione tecnica - Agitazioni studentesche - Danni ai locali ed alle suppellettili - Responsabilità, 84.
- Patrimonio dello Stato - Università - Concessione in uso - Finalità sportive (t.u. 31 marzo 1933, n. 1592, art. 46), 243.
- Pubblica Istruzione - Personale insegnante e non - Graduatoria - Pubblicazione (d.P.R. 28 dicembre 1971, n. 1199 - d.l.cps. 7 maggio 1948, n. 1276), 243.
- Pubblica Istruzione - Personale insegnante e non - Graduatoria - Pubblicazione - Termine impugnazione - Decorrenza - Ricorso gerarchico improprio - Silenzio rigetto (art. 9 d.P.R. 28 dicembre 1971, n. 1199 - Applicabilità, 244.
- Scuola media unica - Atti relativi all'arredamento degli edifici scolastici - Regime tributario applicabile (r.d. 30 dicembre 1923, n. 3269, tab. B, art. 44; l. 28 luglio 1967, n. 641, artt. 2 e 49), 244.
- Scuole tecniche industriali - Banca - Servizio di cassa e tesoreria - Azione di responsabilità o di conto - Giurisdizione (l. 15 giugno 1931, n. 883; r.d. 12 luglio 1924, n. 1214, art. 44), 244.
- Sicilia - Scuole professionali - Alunni e personale insegnante - Assicurazione obbligatoria infortuni sul lavoro (d.P.R. 30 giugno 1965, n. 1124, art. 127), 28.

## LAVORO

- Agricoltura - Operai agricoli - Diritto sindacale di riunione - (l. 12 luglio 1962, numero 205; l. 20 maggio 1970, n. 300, art. 20; l. 28 ottobre 1970, n. 775, art. 20), 244.
- Amministrazione pubblica - Ente pubblico - Lavoratrici madri - Assenza dal lavoro - Sostituzione - (l. 30 dicembre 1971, n. 1204, art. 11; d.P.R. 31 marzo 1971, n. 276), 245.



- Appalto servizio manovalanza - Clausole di gradimento dei lavoratori - Divieto legale di assunzione nominativa - Rilevanza (l. 20 maggio 1970, n. 300, art. 33), 85.
- Azienda esercente pubblico auto-servizio di trasporto - Contributo straordinario dello Stato - Posizione soggettiva - Debito verso l'INPS - Versamento diretto (l. 25 febbraio 1971, n. 94; l. 29 ottobre 1971, n. 889, art. 9), 57.
- Collocamento dei lavoratori - Intervento dello Stato - d.l. 3 febbraio 1970, n. 7 - Questione di legittimità costituzionale (cost., artt. 2, 3, 4 e 16 - d.l. 3 febbraio 1970, n. 7), 245.
- Contributi - Omesso versamento - Risarcimento danno - Prescrizione - Decorrenza (c.c., art. 2116; l. 12 agosto 1962, n. 1338, art. 13), 245.
- Dipendenti Ente pubblico - Trattamento economico - Regolamento - Contratto collettivo - Trattamento più favorevole - Nozione, 85.
- Divieto di intermediazione e interposizione nelle prestazioni di lavoro - Amministrazioni ed Enti pubblici - Applicabilità - Diffida - Ispettorato Lavoro - Ricorso gerarchico - Ammissibilità (l. 23 ottobre 1960, n. 1360, artt. 1, 4° comma; 7; d.P.R. 19 marzo 1955, n. 520, artt. 9, 10, 2° comma), 85.
- Istituto Poligrafico dello Stato - Dipendenti - Crediti di lavoro - Prescrizione - Decorrenza (c.c., art. 2948, n. 4). 29.
- Lavoro agricolo - Collocamento - Violazioni - Sanzioni amministrative - Obbligazioni pecuniarie - Trasmissibilità agli eredi (d.l. 3 febbraio 1970, n. 7, conv. l. 11 marzo 1970, n. 83, art. 20 u.c., l. 3 maggio 1967, n. 317, art. 4), 188.
- Piccoli imprenditori agricoli - Scambio di manodopera (d.l. 3 febbraio 1970, n. 7, conv. con mod. in l. 11 marzo 1970, n. 83, art. 10, 8° comma; c.c. art. 2139), 188.
- Pubblici dipendenti - Prescrizione del diritto alla retribuzione - Decorrenza - Sent. Corte Cost. 3 giugno 1966, n. 63 - Operatività nei confronti dei rapporti giuridici anteriori, non definiti con sentenza passata in giudicato (artt. 2948, n. 4; 2955, n. 2, 2956, n. 1 c.c.), 29.
- Statuto dei lavoratori - Controllo dei lavoratori sull'applicazione delle norme di prevenzione infortuni e malattie professionali - Soggetto passivo - Datore di lavoro - Ispettorato del lavoro (l. 20 maggio 1970, n. 300, art. 9), 29.

#### LEGGI E DECRETI

- Imposta fabbricazione - Giacenze di alcool e prodotti alcoolici - Contrassegno di Stato - Accertamenti in base a decreto legge - Mancata conversione - Regolamentazione dei rapporti giuridici sorti (d.l. 27 agosto 1970, n. 621, artt. 11, 14; l. 18 dicembre 1970, n. 1035; Cost. art. 77, 3° c.), 129.

#### LOCAZIONE

- Concessione ed affitto di fondi rustici - Fondi in proprietà di enti locali - Aggiudicazione - Licitazione privata - Trattativa privata - Sorteggio (l. 11 febbraio 1971, n. 11, art. 22) - Concessione ed affitto di fondi rustici - Sistemi di aggiudicazione a singoli - Fondi comunali concessi alla generalità degli abitanti - Applicabilità (l. 11 febbraio 1971, n. 11, artt. 22 e 24; t.u. 3 marzo 1971, n. 181, art. 190, 3°, 4° e 5° comma) - Affitto di fondi rustici - Nuova disciplina - Fondi gravati di usi civici - Applicabilità (l. 11 febbraio 1971, n. 11), 188.

#### MATRIMONIO

- Assegno a favore del coniuge divorziato, ai sensi dell'art. 8 della l. 1 dicembre 1970, n. 898 - Pignoramento - Dipendente statale - Limiti, 245.

- Divorzio - Dipendente P. A. - Ordine di corresponsione diretta reddito al coniuge - Esecuzione - Eccedenza limite legale - Appello P. A. parte in causa (l. 1° dicembre 1970, n. 898, art. 8; d.P.R. 10 gennaio 1957, n. 3, art. 33), 58.
- Impiegato pubblico - Matrimonio - Scioglimento - Cessazione effetti - Aggiunta di famiglia per il coniuge - Revoca - Decorrenza (l. 1 dicembre 1970, n. 898, art. 10 cpv.), 189.
- Scioglimento del matrimonio - Provvedimenti temporanei e urgenti - Ordinanza del Presidente del Tribunale - Assegno alimentare - Efficacia (l. 1 dicembre 1970, n. 898, artt. 4 segg.), 245.

#### MEZZOGIORNO

- Cassa per il Mezzogiorno - Opere pubbliche - Incarico a libero professionista - Incarico parziale - Maggiorazione compenso - Morte del professionista, 245.
- Espropriazione per interventi industriali nel Mezzogiorno - Legge sulla casa 22 ottobre 1971, n. 865 - Indennità di esproprio - Applicabilità (t.u. 30 giugno 1967, n. 1523, art. 147; l. 6 ottobre 1971, n. 853, art. 83; l. 22 ottobre 1971, n. 865, artt. 9, 16), 189.
- Espropriazione per p.u. - Mezzogiorno - Stabilimenti industriali - Attribuzioni dello Stato o delle Regioni (t.u. 30 giugno 1967, n. 1523, art. 83; d.P.R. 15 gennaio 1972, n. 8, art. 3), 246.
- Legge sulla casa - Trasferimento delle funzioni alle Regioni - Permanenza della competenza statale - Condizioni - Opere statali - Nozione - Applicabilità della nuova disciplina - Limiti - Opere della Cassa per il Mezzogiorno - Legge generale del 1865 - Applicabilità (d.P.R. 19 gennaio 1972, n. 8, art. 10), 246.
- Mezzogiorno - Nuovi incentivi finanziari per le imprese industriali - Applicabilità della nuova disciplina alle imprese industriali di grande dimensione - Decorrenza - Criteri (l. 6 otto-

bre 1971, n. 853, art. 6; d.P.R. 30 giugno 1967, n. 1523, artt. 101, 102 e 103), 189.

#### MINIERE

- Bacino idrotermale di Sciacca - Devoluzione alla Regione Sicilia - Trasferimento - Epoca - Valutazione beni - Indennizzo - Interessi - Svalutazione (d.l.p. reg. Sic. 12 dicembre 1949, n. 35, rat. con l.r. 13 marzo 1950, n. 26), 190.

#### MUTUO

- Territori montani - Aziende di trasformazione di materie prime - Mutui agevolati per l'impianto e lo sviluppo - Spesa di acquisto del terreno (l. 25 luglio 1952, n. 991, art. 2, 1° comma), 129.

#### NAVI

- Cassa Previdenza Marina - Equipaggio di nave iscritta nella matricola delle navi maggiori - Misura dei contributi (r.d.l. 26 ottobre 1919, n. 1996, art. 14 ultimo comma; d.P.R. 26 dicembre 1962, n. 2109, art. 17 ultimo comma), 190.
- Natanti dello Stato - Assicurazione obbligatoria (l. 24 dicembre 1965, n. 990, art. 2; d.P.R. 24 novembre 1970, n. 973, art. 3), 190.
- Nave nazionale - Vendita forzata disposta da Stato estero - Aggiudicazione a straniero - Cancellazione della nave - Dismissione di bandiera (Cod. Navigazione articoli 156, 157 e 163), 191.
- Navigazione interna - Operazioni di stazzatura - Personale - Requisiti (l. 16 febbraio 1967, n. 14, art. 5 bis - d.P.R. 15 febbraio 1952, n. 328, art. 306 - Cod. Nav., art. 138), 246.
- Trasporto marittimo - Scarico - Impossibilità per scioperi - Stalgie - Decorrenza (art. 445 cod. nav.), 29.

## OBBLIGAZIONI E CONTRATTI

- Proroga dei termini per le operazioni bancarie per impossibilità di funzionamento delle banche - Estensibilità ad operazioni di terzi eseguibili anche in altro modo (d.l. 15 gennaio 1948, n. 1, art. 1), 191.
- Richiesta interessi del 5% su fatture emesse tra il 16 gennaio e il 7 aprile 1971 relative a servizio manovalanza (art. 41, d.m. 30 giugno 1960, n. 123; art. 1224 c.c.), 29.

## OPERE PUBBLICHE

- Cassa per il Mezzogiorno - Opere pubbliche - Incarico a libero professionista - Incarico parziale - Maggiorazione compenso - Morte del professionista, 246.
- Costruzione della P.A. su terreno demaniale ricompreso in piano regolatore - Licenza edilizia - Necessità (l. 17 agosto 1942, n. 1153, artt. 29, 31, 32; l. 6 agosto 1967, n. 765, art. 10), 247.
- Costruzione della P.A. su terreno demaniale ricompreso in piano regolatore - Nuove previsioni urbanistiche successive all'approvazione dell'opera - Effetti (l. 6 agosto 1967, n. 765, art. 20), 247.
- Costruzione di edifici scolastici con il sistema della prefabbricazione - Revisionabilità dei prezzi (l. 23 ottobre 1963, n. 1481, art. 4), 129.
- Edilizia economica e popolare - Appalto INCIS per conto Gescal - Revisione prezzi - Ricorso giurisdizionale - Legittimazione passiva (d.l.l. 6 dicembre 1947, n. 1501 art. 4), 247.
- Edilizia economica e popolare - Appalto INCIS per conto Gescal - Revisione prezzi - Ricorso giurisdizionale legittimazione passiva (d.l.l. 6 dicembre 1947 numero 1501), 247.
- Edilizia scolastica - Appalti dei Comuni su concessione dello Stato - Pagamento anticipato della rata di saldo (l. 28 luglio 1967, n. 641, 5° comma; l. 17 febbraio 1968, n. 93, art. 4), 191.
- Enti locali - Opera pubblica - Esecuzione - Demolizione successiva - Contributi statali - Recupero - Revoca (l. 3 agosto 1949, n. 589, art. 7), 247.
- Espropriazione per la costruzione di opera pubblica - Applicabilità della disciplina della legge sulla casa (l. 22 ottobre 1971, n. 865, art. 9), 191.
- Espropriazione per la costruzione di uffici postali - Legge sulla casa 22 ottobre 1971, n. 865 - Applicabilità (l. 22 ottobre 1971, n. 865, artt. 9, 16), 191.
- Espropriazioni per costruzione di aeroporti civili - Applicabilità della legge 22 ottobre 1971, numero 865 (l. 22 ottobre 1971, n. 865, art. 9), 192.
- Opere in conglomerato cementizio - Competenza del Genio Civile (l. 5 novembre 1971, n. 1086), 30.
- Opere pubbliche statali - Provincia di Latina - Campo sportivo - Appartenenza (r.d.l. 4 ottobre 1935, n. 1921, art. 1; r.d.l. 8 giugno 1936, n. 1203, art. 6; r.d.l. 26 settembre 1935, n. 2004, art. 2), 247.
- Piani di ricostruzione - Concessioni d'opera - Espropriazione per pubblica utilità - Spese - Contabilizzazione (l. 24 giugno 1929, n. 1137), 248.
- Revisione dei prezzi - Disciplina applicabile agli appalti dell'Amministrazione postale (d. lgt. C.P.S. 6 dicembre 1947, n. 150, convertito con l. 9 maggio 1950, n. 329, art. 6; l. 23 ottobre 1963, n. 1461, art. 3; l. 21 giugno 1964, n. 463; l. 17 febbraio 1968, n. 93; l. 19 febbraio 1970, n. 76, art. 3; l. 22 febbraio 1973, n. 37, art. 2; l. 10 agosto 1964, n. 664, art. 1; l. 16 dicembre 1964, n. 1400; l. 26 giugno 1965, n. 724; l. 23 dicembre 1965, n. 1415; l. 9 marzo 1967, n. 120; l. 17 febbraio 1968, n. 93, art. 2), 248.

- Danni alla cosa comune - Comproprietario pro indiviso - Diritto al risarcimento - Titolarità - Prescrizione - Atti interruttivi - Effetto (cod. civ. artt. 1102, 1105, 2943), 130.
- Filati - Imposta di fabbricazione - Restituzione all'esportazione - Domanda di detrazione dal canone di abbonamento - Prescrizione (d.l. 1 maggio 1970, n. 195, conv. in l. 1 luglio 1970, n. 415, art. 6 u.c.; d.l. 2 luglio 1969, n. 319, conv. in l. 1 agosto 1969, n. 478; d.l. 18 marzo 1952, n. 117, art. 4), 195.
- Illecito costituente reato - Conseguenze - Aggravamento del danno - Diritto al risarcimento - Prescrizione - Decorrenza - Inabilitato - Domanda giudiziale - Ratifica - Effetti (cod. civ., art. 2947, 3° c.; c.p.c., art. 182, 2° c.), 86.
- Incidente stradale - Dipendente non autorizzato all'uso del veicolo - Azione di regresso dell'Amministrazione - Natura - Termine prescrizione, 30.
- Istituto Poligrafico dello Stato - Dipendenti - Crediti di lavoro - Prescrizione - Decorrenza (c.c., art. 2948, n. 4), 30.
- Pubblici dipendenti - Prescrizione del diritto alla retribuzione - Decorrenza - Sent. Corte Cost. 3 giugno 1966, n. 63 - Operatività nei confronti dei rapporti giuridici anteriori, non definiti con sentenza passata in giudicato (artt. 2948, n. 4; 2955, n. 2; 2956, n. 1 c.c.), 31.
- Sanzioni pecuniarie aventi natura penale - Fallimento del condannato - Riscossione - Domanda di insinuazione fallimentare - Prescrizione - Sospensione (codice pen., art. 172; r.d. 16 marzo 1942, n. 267, art. 51), 86.
- Assicurazioni obbligatorie - Prestazioni dovute dall'INPS - Decisione del Comitato provinciale INPS - Ricorso del Direttore di sede - E. cacia sospensiva (d.P.R. 30 aprile 1970, n. 639, art. 44, 6° e 7° comma, art. 46, 3° comma), 195.
- Assuntore ferroviario - Fondo di previdenza - Assenza dal servizio per sospensione cautelare - Proscioglimento in sede penale - Conseguenze (l. 30 dicembre 1959, n. 1236, art. 17 e 31; d.P.R. 26 dicembre 1962, n. 1418; l. 26 marzo 1958, n. 425, art. 150), 86.
- Casse di Previdenza - Contributo - Cancellerie commerciali - Deposito atti - Rilascio documenti (l. 12 marzo 1968, n. 410, art. 1; r.d. 27 dicembre 1882, n. 1139, artt. 5 e 10), 31.
- Contributi - Omesso versamento - Risarcimento danno - Prescrizione - Decorrenza - (c.c., art. 2116; l. 12 agosto 1962, n. 1338, art. 13), 251.
- ENPAS - Assistenza malattia - Rischio coperto da assicurazione privata - Conseguenze (l. 19 gennaio 1942, n. 22, art. 5; r.d. 26 luglio 1942, n. 917, art. 13), 86.
- Personale statale non di ruolo - Contributi assicurativi - Tardivo versamento - Interessi - Decorrenza (r.d.l. 4 ottobre 1935, n. 1827, art. 53), 131.
- Sicilia - Scuole professionali - Alunni e personale insegnante - Assicurazione obbligatoria infortuni sul lavoro (d.P.R. 30 giugno 1965, n. 1124, art. 127), 31.

#### PREZZI

- Contratti di fornitura - Revisione prezzi - Riferimento alle variazioni ufficiali C.I.P. - Delega del C.I.P. ai Comitati Provinciali - Applicabilità della clausola, 131.

#### PREVIDENZA E ASSISTENZA

- Addetti alla pulizia di locali dell'Amm.ne - Mancanza di un rapporto di lavoro subordinato - Conseguenze (d.P.R. 31 dicembre 1971, n. 1403, art. 26), 130.

#### PRIVILEGI

- Imposta di successione - Privilegio - Eredità beneficiata (r.d.l. 30 dicembre 1923, n. 3270, art. 68; c.c. artt. 2758, 2° comma, 2772, 2° comma), 195.

- Imposte dirette - Privilegi - Art. 2752 c.c. - Art. 221 t.u. imposte dirette - Efficacia innovativa - c.c. art. 2752 (d.P.R. 29 gennaio 1958, n. 645, art. 211), 251.

#### PROCEDIMENTO CIVILE

- Foreste demaniali - Trasferimento alle Regioni - Operatività - Giudizio pendente - Effetti (l. 16 maggio 1970, n. 281, art. 11; d.P.R. 28 dicembre 1971, n. 1121, art. 1; c.p.c., art. 111), 59.
- Illecito costituente reato - Conseguenze - Aggravamento del danno - Diritto al risarcimento - Prescrizione - Decorrenza - Inabilitato - Domanda giudiziaria - Ratifica - Effetti (cod. civ., art. 2947, 3° c.; c.p.c., art. 182, 2° c.), 86.
- Trasferimento di beni o rapporti - Giudizio pendente - Effetti. (c.p.c. art. 111), 59.

#### PROCEDIMENTO PENALE

- Perito d'ufficio - Liquidazione compenso - Ordinanza pretorile - Visto del P.M. - Rifiuto - Nuova ordinanza pretorile dichiarante la esecutività - Conflitto di competenza (r.d. 18 maggio 1931, n. 602, art. 23; r.d. 3 maggio 1923, n. 1043, art. 26, art. 51, 2° comma, c.p.p.), 195.

#### PROFESSIONI

- Cassa per il Mezzogiorno - Opere pubbliche - Incarico a libero professionista - Incarico parziale - Maggiorazione compenso - Morte del professionista, 251.

#### PROPRIETA

- Assicurazione della responsabilità civile - Perdita bagaglio - Compagnie di navigazione aerea - Bagagli giacenti presso i depositi aeroportuali - Diritto di rivalsa delle Società assicuratrici - Obblighi delle Compagnie di

navigazione aerea (l. 18 maggio 1967, n. 401 e d.m. 1 agosto 1967), 87.

- Cosa sacra - Destinazione al culto - Cessazione - Usucapione (c.c. art. 831, 2° co., 1161), 251.
- Cose smarrite - Treni o altri luoghi di pertinenza ferroviaria - Invenzione (c.c., art. 929; CC.TT. appr. con d.P.R. 30 marzo 1961, n. 197, artt. 9, 10 e 60), 196.

#### PUBBLICO UFFICIALE

- Dipendenti della S.E.A. (Società esercizi aeroportuali) - Qualità di pubblici ufficiali, 31.

#### REATI FINANZIARI

- Imposta RM-C/2 - Imposta complementare - Sostituto d'imposta - Mancato pagamento - Reato finanziario - Azienda municipalizzata - Controllo sostitutivo - Società per azioni - Denuncia degli amministratori (t.u. 29 gennaio 1958, n. 645, artt. 87, 127 e 261; r.d. 3 marzo 1934, n. 383, art. 19; c.c. art. 2409), 31.

#### REATO MILITARE

- Energia nucleare - Impiego per scopi militari - Segreto - Obbligo di denuncia (l. 31 dicembre 1962, n. 1860, art. 3 - R.d. 11 luglio 1941, n. 1161), 131.

#### REGIONE SARDA

- Enti istituiti dallo Stato - Credito Industriale Sardo Modifiche statutarie - Legge Regionale - Ammissibilità (l. reg. sarda 2 ottobre 1971, n. 77; l. 11 aprile 1953, n. 298), 131.
- Regione Sarda - Trasferimento di parte di immobile adibito nella residua parte ad uffici statali - Ammissibilità (statuto regione sarda, art. 14, 1° e 2° co., d.P.R. 19 maggio 1949, n. 250, art. 39, 2° co.), 252.

## REGIONE SICILIA

- Bacino idrotermale di Sciacca - Devoluzione alla Regione Sicilia - Trasferimento - Epoca - Valutazione beni - Indennizzo - Interessi - Svalutazione (d.l.p. Reg. Sic. 12 dicembre 1949, n. 35, rat. con l.r. 13 marzo 1950, n. 26), 196.
- Regione Siciliana - Opere di bonifica di competenza regionale - Concessione per la costruzione - Consorzio di bonifica - Appalto - I.G.E. sui corrispettivi - Rivalsa (l. 19 giugno 1940, n. 762, art. 6, 3° comma; l. 24 giugno 1929, n. 1137, art. 2), 132.
- Sanitario condotto - Sanzioni disciplinari di particolare gravità - Commissione speciale di disciplina - Composizione (r.d. 27 luglio 1934, n. 1265, art. 74; l. 13 marzo 1953, n. 296, art. 2; d.p. Reg. Sic. 29 ottobre 1959, n. 6), 252.
- Sicilia - Scuole professionali - Alunni e personale insegnante - Assicurazione obbligatoria infortuni sul lavoro (d.P.R. 30 giugno 1965, n. 1124, art. 127), 32.
- Sicilia - Zone terremotate del 1968 - Espropriazione p.u. - Indennità - Deposito - *Ius superveniens* - Pagamento diretto (d.l. 1° giugno 1971, n. 289, art. 7), 32.
- Concessioni di pubblico servizio di trasporto. Linee automobilistiche sostitutive di linee ferroviarie - Trasferimento alle Regioni - Diritto alla devoluzione di beni ferroviari inutilizzabili - Spettanza (d.P.R. 14 gennaio 1972, n. 5, art. 1; t.u. 9 maggio 1912, n. 1447, art. 186), 132.
- Controversia civile - Atti del medico Provinciale anteriori al trasferimento delle funzioni alla Regione - Legittimazione Amministrazione Statale - Sussistenza (d.P.R. 14 gennaio 1972, n. 4), 252.
- Corsi d'acqua negli abitati - Fognone e canali - Tutela e vigilanza - Attribuzioni - Spettanza (t.u. 27 luglio 1934, n. 1265, art. 227; l. 13 marzo 1958, n. 256, art. 6; l. 16 maggio 1970, n. 281, art. 17 lett. b; d.P.R. 14 gennaio 1972, n. 4, art. 13), 252.
- Edilizia economica e popolare - Espropriazioni ed occupazioni - Competenza - Edilizia ed urbanistica - Opere pubbliche statali o nazionali di carattere affine - Espropriazioni ed occupazioni - Competenza - Disciplina (cost. artt. 117 e 118; l. 11 ottobre 1971, n. 865, artt. 13 e 20; d.P.R. 15 gennaio 1972, n. 8, artt. 2, 3 e 8), 197.
- Espropriazione per P.U. - Mezzogiorno - Stabilimenti industriali - Attribuzioni dello Stato e delle Regioni (t.u. 30 giugno 1967, n. 1523, art. 83; d.P.R. 15 gennaio 1972, n. 8, art. 3), 253.

## REGIONI

- Attività consultiva dell'Avvocatura dello Stato a favore della Regione a statuto ordinario ed agli Uffici ex statali trasferiti alle Regioni stesse - Ammissibilità (t.u. 30 ottobre 1933, n. 1611; l. 16 maggio 1970, n. 281), 32.
- Case popolari - Nozione di opera pubblica - Occupazione ed espropriazione aree - Competenza - Determinazione indennità - Competenza (l. 28 marzo 1968, n. 422; l. 1° novembre 1965, n. 1179; l. 22 ottobre 1971, n. 865; d.l. 15 gennaio 1972, n. 8; Cost., artt. 117 e 118), 197.
- Espropriazione P.U. - Opere di competenza o a carico dello Stato - Determinazione amministrativa dell'indennità provvisoria - Competenza (l. 22 ottobre 1971, n. 865, artt. 11 e 25), 132.
- Foreste demaniali - Trasferimento alle Regioni - Operatività - Giudizio pendente - Effetti (l. 16 maggio 1970, n. 281, art. 11; d.P.R. 28 dicembre 1971, n. 1121, art. 1; c.p.c. 111), 59.
- Giudizio avanti il Consiglio di Stato - Difesa dell'atto impugnato - Materie trasferite alle Regioni a statuto ordinario - Con-

- seguenze - Ricorsi amministrativi - Ricorso gerarchico - Materie trasferite alle Regioni a statuto ordinario - Decisione - Competenza, 197.
- Legge sulla casa - Trasferimento delle funzioni alle Regioni - Permanenza della competenza statale - Condizioni - Opere statali - Nozione - Applicabilità della nuova disciplina - Limiti - Opere della Cassa per il Mezzogiorno - Legge generale del 1865 - Applicabilità (d.P.R. 15 gennaio 1972, n. 8, art. 10), 253.
  - Piani di ricostruzione - Delega delle funzioni amministrative già di competenza dello Stato - Espropriazioni necessarie - Attribuzioni di competenza propria (d.P.R. 15 gennaio 1972, n. 8, artt. 3 e 13, lett. b), 132.
  - Regioni a statuto ordinario - Trasferimento funzioni amministrative - Ricorsi giurisdizionali contro provvedimenti anteriori - Interesse a resistere - Valutazione - Spettanza (d.P.R. 14 gennaio 1972, n. 5, artt. 10 e 13), 253.
  - Trasferimento alle Regioni delle funzioni dello Stato in materia di agricoltura e foreste - Applicazione di sanzioni amministrative per violazione norme di polizia forestale - Inclusione (d.P.R. 15 gennaio 1972, n. 11; l. 9 ottobre 1967, n. 950), 32.
  - Trasferimento alle Regioni di beni forestali - Terreni per i quali sia stata già emessa la dichiarazione dell'inesistenza del vincolo di destinazione (l. 16 maggio 1970, n. 281, art. 11, quinto comma), 33.
  - Trasferimento delle funzioni amministrative statali alle Regioni a statuto ordinario - Impegno di spesa precedente - Conseguenza (d.P.R. 15 gennaio 1972, n. 8, art. 10), 133.
  - Trasferimento delle funzioni amministrative statali alle Regioni a statuto ordinario - Edilizia antisismica - Polizia delle acque in relazione ai corsi classificati nella terza categoria (d.P.R. 15 gennaio 1972, n. 8, artt. 2 lett. e) e 8 lett. f) - Cost. art. 117), 133.
  - Trasferimento di beni o rapporti - Giudizio pendente - Effetti (c.p.c., art. 111), 60.
  - Ufficio del veterinario provinciale - Trasferimento alle Regioni a statuto ordinario - Rappresentanza in giudizio - Ufficio del veterinario provinciale - Provvedimento emesso quando agiva come organo dello Stato - Giudizio sulla legittimità - *Legittimatio ad causam* (d.P.R. 14 gennaio 1972, n. 4, art. 12; t.u. 30 ottobre 1933, n. 1611, art. 43), 198.

## RESPONSABILITÀ CIVILE

- Amministrazione della Difesa - Energia nucleare - Impiego per scopi militari - Incidenti nucleari - Risarcimento (l. 31 dicembre 1962, n. 1860), 133.
- Amministrazione dello Stato - Attività legittima - Indennizzo - Valutazione - Danno imprevedibile, 133.
- Amministrazione pubblica - Azienda di Stato per i servizi telefonici - Infortunio del personale - Assenza dal servizio - Stipendi e competenze - Pagamento - Responsabilità del terzo - Rivalsa (r.d. 16 giugno 1938, n. 1274, art. 1; l. 21 dicembre 1955, n. 1350, art. 10; c.c., artt. 1916 e 2043), 253.
- Amministrazione Pubblica - Stabilimenti di pena - Danni a terzi causati da detenuti in sommosa - Caso di forza maggiore (art. 2043 c.c.) - Presentazione ex art. 2048, 2° comma, c.c. (culpa in vigilando) - Presunzione ex art. 2053 c.c. (rovina di edificio) - Fattispecie, 134.
- Danni alla cosa comune - Comproprietario pro indiviso - Diritto al risarcimento - Titolarità - Prescrizione - Atti interruttivi - Effetto (cod. civ. artt. 1102, 1105, 2943), 134.
- Ferrovie dello Stato - Eccessivo affollamento dei treni - Danni -

- Responsabilità (r.d.l. 11 ottobre 1934, n. 1948, conv. in l. 4 aprile 1935, n. 911, art. 13 paragr. 4), 134.
- Illecito costituente reato - Conseguenze - Aggravamento del danno - Diritto al risarcimento - Prescrizione - Decorrenza - Inabilitato - Domanda giudiziale - Ratifica - Effetti (cod. civ., art. 2947, 3° c.; c.p.c., art. 182, 2° c.), 87.
  - Incidente stradale - Dipendente non autorizzato all'uso del veicolo - Azione di regresso dell'Amministrazione - Natura - Termine prescrizione, 33.
  - Istituti statali di istruzione tecnica - Agitazioni studentesche - Danni ai locali ed alle suppellettili - Responsabilità, 87.
  - Responsabilità civile - Incidente stradale - Ordinanza istruttoria che liquida provvisoria - Impugnabilità (l. 24 dicembre 1969, n. 990, art. 24, 2° comma), 198.
  - Pubblica Istruzione - Personale insegnante e non - Graduatoria - Pubblicazione (d.P.R. 28 dicembre 1971, n. 1199; d.l. C.P.S. 7 maggio 1948, n. 1276), 254.
  - Pubblica Istruzione - Personale insegnante e non - Graduatoria - Pubblicazione - Termine impugnazione - Decorrenza, 254.
  - Regioni a statuto ordinario - Trasferimento funzioni amministrative - Ricorsi giurisdizionali contro provvedimenti anteriori - Interesse a resistere - Valutazione - Spettanza (d.P.R. 14 gennaio 1972, n. 5, artt. 10 e 13), 254.
  - Ricorso gerarchico improprio - Silenzio rigetto - Art. 9 d.P.R. 28 dicembre 1971, n. 1199 - Applicabilità, 254.
  - Violazioni tributarie - Pena pecuniaria - Ordinanza intendenzia - Ricorso al Ministro - Applicabilità del silenzio-rigetto (l. 7 gennaio 1929, n. 4, artt. 55 segg.; d.P.R. 24 novembre 1971, n. 1199, art. 6), 199.

#### RICORSI AMMINISTRATIVI

- Assicurazioni obbligatorie - Prestazioni dovute dall'INPS - Decisione del Comitato provinciale INPS - Ricorso del Direttore di sede - E. cacia sospensiva (d.P.R. 30 aprile 1970, n. 639, art. 44, 6° e 7° comma, art. 46, 3° comma), 198.
- Giudizio avanti il Consiglio di Stato - Difesa dell'atto impugnato - Materie trasferite alle Regioni a statuto ordinario - Conseguenze - Ricorsi amministrativi - Ricorso gerarchico - Materie trasferite alle Regioni a statuto ordinario - Decisione - Competenza, 198.
- Giudizio disciplinare - Contro alunno di scuola pubblica - Ricorso gerarchico - Decisione - Astensione (r.d. 4 maggio 1925, n. 653, artt. 19 segg.; t.u. 10 gennaio 1957, n. 3, art. 149), 254.
- Provvedimento della Regione - Ricorso straordinario al Capo dello Stato - Istruttoria - Organo

#### RICOSTRUZIONE

- Immobile danneggiato da eventi bellici - Comproprietà per quote indivise - Domanda di ripristino presentata da alcuni comproprietari - Nuova disciplina - Termine perentorio - Effetto sulle domande precedenti (l. 13 luglio 1966, n. 610, art. 9; l. 27 dicembre 1953, n. 968, art. 8, 2° comma; d.l.c.p.s. 10 aprile 1947, n. 261, art. 19), 134.
- Piani di ricostruzione - Concessioni d'opera - Espropriazione per pubblica utilità - Spese - Contabilizzazione (l. 24 giugno 1929, n. 1137), 254.
- Piani di ricostruzione - Durata - Occupazioni d'urgenza - Efficacia (l. 21 dicembre 1955, n. 1357, art. 1, 3° comma; l. 13 luglio 1966,



n. 610, art. 22 u.c.; l. 27 ottobre 1951, n. 1402; l. 22 ottobre 1971, n. 865, art. 20), 135.

- Zone terremotate nel 1962 - Piano di ricostruzione e rinascita - Espropriazione aree - Assegnazione gratuita al Comune (l. 3 dicembre 1964, n. 1259, art. 12), 60.

RISCOSSIONE

- Esecuzione fiscale - Convenzione con terzi per la vendita dei beni pignorati (t.u. 14 aprile 1910, n. 63), 135.
- Imposte dirette - Iscrizione a ruolo di imprenditore in stato di fallimento - Indennità di mora (t.u. 15 maggio 1963 n. 858, art. 56; t.u. 29 gennaio 1958 numero 645, art. 194), 255.

SANITARI

- Ufficio del veterinario provinciale - Trasferimento alle Regioni a statuto ordinario - Rappresentanza in giudizio - Ufficio del veterinario provinciale - Provvedimento omesso quando agiva come organo dello Stato - Giudizio sulla legittimità - *Legittimatio ad causam* (d.P.R. 14 gennaio 1972, n. 4, art. 12; t.u. 30 ottobre 1933, n. 1611, art. 43), 199.

SANZIONI AMMINISTRATIVE

- Circolazione stradale - Depenalizzazione - Violazioni anteriori - Sanzioni amministrative - Prescrizione - Decorrenza (l. 3 maggio 1967, n. 317, art. 12), 199.
- Comunicazioni telefoniche ecc. - Impianto od esercizio - Concessione - Mancanza - Divieto - Violazione - Estinzione del reato - Sopratassa (r.d. 27 febbraio 1936, n. 645, art. 178; cod. pen., art. 16), 60.

- Lavoro agricolo - Collocamento - Violazioni - Sanzioni amministrative - Obbligazioni pecuniarie - Trasmissibilità agli eredi (d.l. 3 febbraio 1970, n. 7, conv. l. 11 marzo 1970, n. 83, art. 20 u.c., l. 3 maggio 1967, n. 317, art. 4), 200.

- Negozi - Determinazione orario apertura e chiusura - Delega alla Regione - Mancato esercizio della delega - Conseguenze - Provvedimenti prefettizi antecedenti - Vigenza - Violazioni - Conseguenze (l. 28 luglio 1971 n. 558, artt. 1 e 10; l. 30 giugno 1932 n. 973, art. 3), 255.

SERVITU'

- Servitù militari - Immobile gravato di usufrutto - Indennizzo - Titolarità (l. 8 marzo 1968, n. 180, art. 1; l. 20 dicembre 1932, n. 1849, art. 3; r.d. 4 maggio 1936, n. 1388, art. 15) 135.

SOCIETA'

- Imposta di registro - Società di capitali - Legale rappresentante - Soggetto passivo (r.d. 30 dicembre 1923, n. 3269, art. 93), 88.
- Società privata - Consiglio di Amministrazione - Membro di diritto - Funzionario dello Stato, 200.

STRADE

- Autostrade in concessione - Tutela della proprietà - Norme di polizia demaniale - Applicabilità - Limiti (r.d. 8 dicembre 1933, n. 1740, art. 20), 255.
- Impianti distribuzione carburanti - Concessione - Licenza di accesso alla strada statale - Mancato pagamento del canone - Revoca della concessione - Riscossione coattiva del canone (r.d. 2 novembre 1933, n. 1741, art. 17 lett.

b) - R.D. 5 dicembre 1933, n. 1740, art. 6 - d.P.R. 15 giugno 1959, n. 393, art. 145 - t.u. 14 aprile 1910, n. 639), 256.

- Limiti di inedificabilità a tutela delle strade - Art. 26, l. 6 agosto 1967, n. 765 - d.m. 1° aprile 1968 - Costruzioni già autorizzate all'entrata in vigore della nuova normativa - Applicabilità - Costruzioni già iniziate all'entrata in vigore della nuova normativa - Applicabilità, 200.
- Opere di bonifica - Contributi - Autostrada - Soggetto passivo (r.d. 13 febbraio 1933, n. 215, art. 10), 60.

#### SUCCESSIONI

- Pubblico impiegato - Decesso - Causa di servizio - Equo indennizzo - Pagamento - Eredi - Individuazione - Testamento - Coniuge pretermesso (r.d. 23 maggio 1924, n. 827, art. 298; c.c., articolo 536 e segg.), 256.

#### TITOLI DI CREDITO

- Imposta di successione - Azioni od obbligazioni di società italiane - Deposito all'estero - Assoggettabilità (r.d.l. 30 dicembre 1923, n. 3270, artt. 1 e 20), 200.
- Titoli del debito pubblico - Disciplina speciale - Disciplina comune sussidiaria - Smarrimento o sottrazione - Prescrizione - Pagamento (cod. civ., artt. 2001 e 2006, 2° comma), 88.

#### TRANSAZIONE

- Procedimento penale - Risarcimento del danno subito dalla parte lesa - Transazione, 33.

#### TRASPORTO

- Abbonamento sugli autoservizi di linea - Rimborso in caso di sciopero del personale (l. 28 settembre 1939, n. 1822, art. 3), 33.

— Azienda esercente pubblico autoservizio di trasporto - Contributo straordinario dello Stato - Posizione soggettiva - Debito verso l'INPS - Versamento diretto (l. 25 febbraio 1971, n. 94; l. 29 ottobre 1971, n. 889, art. 9), 60.

- Trasporti TIR - Accettazione e presa in carico dei carnets - Organizzazione garante EAM - Garanzia pagamento dazi doganali e penalità - Operatività (convenzione TIR 15 gennaio 1959, rat. con l. 12 agosto 1962, n. 117, art. 6) - Contrabbando - Pene pecuniarie - Riscossione - Ricevitori delle dogane principali - Competenza (art. 205 e seg. tar. penale r.d. 23 dicembre 1865, n. 2701; art. 1, l. 26 agosto 1865, n. 4548, art. 1 r.d. 13 novembre 1868, n. 4768; art. 351 reg. dog. r.d. 13 febbraio 1896, n. 65), 201.

— Trasporti TIR - Mancato o fraudolento scarico carnets - Organizzazione garante EAM - Garanzia pagamento dazi doganali e penalità - Operatività - Condizioni (convenzione TIR 15 gennaio 1959, rat. con l. 12 giugno 1962, n. 117, art. 6), 201.

— Trasporto ferroviario - Trasporto di merci - Avaria per ritardata resa - Responsabilità del vettore (c.c. art. 1693; conv. int. trasporto merci 25 febbraio 1961, ratif. con l. 2 marzo 1963, n. 806, art. 34), 202.

— Trasporto marittimo - Scarico - Impossibilità per scioperi - Stallicie - Decorrenza (art. 445 cod. nav.), 34.

#### TURISMO E SPORTS

- Enti Autonomi lirici - Consiglio di amministrazione - Scioglimento - Presidente - Permanenza - Gestione autonoma concerti dell'Accademia Nazionale di S. Cecilia - Consiglio di amministrazione - Scioglimento - Sovrintendente - Esonero (l. 14 agosto 1967, n. 800, artt. 10, 2° comma e 13, 8° comma), 202.

- Mutui agevolati per opere turistiche alberghiere - Istruttoria preliminare - Decisione di accoglibilità della domanda - Istruttoria definitiva - Poteri della P.A. (l. 22 luglio 1966, n. 614), 61.

#### USI CIVICI

- Concessione ed affitto di fondi rustici - Fondi in proprietà di enti locali - Aggiudicazione - Licitazione privata - Trattativa privata - Sorteggio (l. 11 febbraio 1971, n. 11, art. 22) - Concessione ed affitto di fondi rustici - Sistemi di aggiudicazione a singoli - Fondi comunali concessi alla generalità degli abitanti - Applicabilità (l. 11 febbraio 1971, n. 11, artt. 22 e 24; t.u. 3 marzo 1934, n. 383, art. 390, 3°, 4° e 5° comma) - Affitto di fondi rustici - Nuova disciplina - Fondi gravati di usi civici - Ap-

plicabilità (l. 11 febbraio 1971, n. 11), 202.

#### VIOLAZIONI TRIBUTARIE

- Pubblico servizio automobilistico - Esercizio abusivo con veicolo non idoneo - Tassa concessioni governative - Omesso pagamento - Conseguenze (t.u. 1° marzo 1961, n. 121, art. 185, Tab. all. A), 34.
- Violazione tributaria - Persona giuridica - Sopratassa - Ammenda - Pena pecuniaria - Responsabilità del legale rappresentante (l. 7 gennaio 1929, n. 4, art. 12), 61.
- Violazioni tributarie - Pena pecuniaria - Ordinanza intendentizia - Ricorso al Ministro - Applicabilità del silenzio-rigetto (l. 7 gennaio 1929, n. 4, artt. 55 segg.; d.P.R. 24 novembre 1971, n. 1199, art. 6), 203.

## *INDICE BIBLIOGRAFICO E NOTIZIARIO*

INDICE BIBLIOGRAFICO . . . . . *pag.* 16, 45, 78, 113, 168

NOTIZIARIO . . . . . *pag.* 89, 204, 257

DATI STATISTICI RELATIVI AGLI AFFARI NUOVI PERVENUTI NELL'ANNO 1973

	A F F A R I   C O N T E N Z I O S I				AFFARI CONSULTIVI N.
	Civili N.	Penali N.	Esecutivi N.	TOTALE N.	
Avvocatura generale dello Stato	6.468	98	1.143	7.709	5.144
Avvocatura distrettuale di Ancona	187	12	104	303	181
»	276	18	124	418	186
»	422	38	396	856	515
»	307	13	125	445	211
»	297	12	125	434	323
»	73	4	20	97	283
»	406	15	175	596	226
»	454	19	175	648	326
»	839	21	275	1.135	566
»	375	17	148	540	598
»	191	5	83	279	249
»	229	16	192	437	592
»	207	14	60	281	179
»	1.140	33	372	1.545	494
»	1.311	62	659	2.032	919
»	924	95	166	1.185	1.029
»	94	180	155	429	167
»	213	17	75	305	68
»	730	22	224	976	455
»	111	4	23	138	177
»	283	9	112	404	403
»	382	33	165	580	574
<i>Totale generale</i>	15.919	757	5.096	21.772	13.865

